The Only Italian-American Newspaper Published In Chautauqua County

IL RISVEGLIO

Italian-American Newspaper
GIORNALE ITALIANO INDIPENDENTE

I manoscritti, anche se non pubblicati, non si restituiscono.

Lettere, Money Orders, etc. indirizzare tutto a

IL RISVEGLIO PUB. CO.
47 E. Second Street
Dunkirk, N. Y.

Anno XXVI. | ABBONAMENTO: SEI MESI $1.25 UN ANNO $2.00 | DUNKIRK, N. Y., SABATO, 16 MARZO, 1946 | UNA COPIA — 5 SOLDI | No. 11

All Civilized Peoples Are Against Fascist Spain

The regime of Generalissimo Franco, following the latest development marked by the merciless persecution and assassinations of the most daring antifascists, is tottering. The trial of the 37 Socialists at Alcala de Henares clearly shows that the anti-fascist opposition inside Spain is well organized and restless. The three democratic powers, the United States, England and France, who in the Civil War of 1936-39 showed much tolerance of Franco's crimes, are now lined up against him.

On the 9th of February, the United Nations Assembly discussed a resolution on Spain which had been submitted by Don Demetrio Porras, Delegate for Panama. The resolution pointed out that the United Nations' Charter "cannot apply to states whose regimes have been installed with the help of armed forces of countries which have fought against the United Nations so long as these regimes are in power". The decision of the Potsdam Conference was quoted in regard to the present Spanish regime: ". . .which, having been founded with support of the Axis Power, in view of its origin, its nature, its record, and its close association with the aggressor states, does not possess the necesary qualifications to justify its admission". The resolution asked the Assembly, in endorsing these two statements, to recommend that UNO members should take into account the letter and the spirit of these statements in the conduct of their future relations with Spain". On the suggestion of the Delegate of Norway, supported by those of Uruguay and Panama, this resolution was strenghthened by substituting "act in accordance with" instead of "take into account". This resolution was carried unanimously, after brief discussion.

In supporting thee resolution M. George Bidault (France) said there was no absence the French nation regretted more bitterly than the noble Spanish nation, a neighbour and a friend of his country and "we feel certain that we should shortly find the Spanish nation on the way to liberty". Dr. Duchaek (Czechoslovakia) in supporting it said: "The United Nations have met to establish a world order which should be democratic and just. However, there is still a shadow: the Franco regime is only a creation of two war criminals — Hitler and Mussolini — and it has survived the defeat of Nazism and Fascism. . . It is abnormal in a world now freed from Nazism and Fascism that there should still exist a regime created for their use... The existence of the regime is a threat to the work of UNO". The Mexican Delegate, Dr. Robert Cordova, enthusiastically supported the resolution.

Speaking for Britain, Mr. Noel Baker supported the resolution with the Norwegian amendment and said: "My government confidently hopes there may be early changes in Spain — changes in accordance with the principles for which the United Nations fought the war and with the spirit of the present time. As a result of these changes we hope to see in Spain a government elected by democratic methods and founded on the freely expressed will of the Spanish people. The resolution is founded on decisions made at San Francisco and Potsdam. Those decisions were the result of long history which began ten years ago. My government have not forgotten that history and they do not forget it now".

The evening before, Dr. Josè Giral, Prime Minister of the Republican Government in exile arrived in Paris from U. S. A. He received a great ovation on arrival, being welcomed by hundreds of Spaniards, including several Ministers of the Government in exile. To representatives of the French press, he excused himself for not making any political statements beyond his firm belief that the republican cause would triumph; and he expressed his gratitude to the French Government for having granted facilities for his visit. It should be noted that on the 25, before leaving U. S. A., he saw Mr. Acheson of the State Department, with whom he had a conversation of which he would not then say more than it was "of great interest", adding that he hoped that France would be the next government to recognize the Spanish government in exile.

As part of the conspiracy for a Franco-Juan transfer by arrangement between the two sides, a Manifesto was put out in Madrid during the evening of the 12th. The Manifesto is signed by nearly 500 assorted reactionaries, including bankers, industrialists and, in fact, precisely the same type of people who supported the "Glorious National Movement" of 1936. It is addressed to "His Majesty King Juan III". Franco's Foreign Minister Artajo met Nicolas Franco, brother of the Caudillo, at Oviedo on the 11th. Nicolas brought the latest tidings from Lisbon where, most discreetly, he had been having conversations with Juan's advisers. In all this, the Spanish people are being ignored and treated as if their will is a matter of complete indifference to the conspirators.

Provided with identification papers by the Franco authorities, a number of Nazis are reported to have fled from Spain to Latin America in Spanish ships. The Bureau of Enemy Activities in Habana has copies of the documents issued.

The "Red Cross" Calls

The American Red Cross needs no introduction to the American people. It served the sons and daughters of the American people too well during the war not to be known in every household as a humanitarian, effective, and unique organization.

Now it comes before Americans again to ask for funds to continue its work. The demand is not estimated to be as great this year as last. The national goal for 1946 is $100,000,000, which is half what the Red Cross needed in 1945. There are none of us who will not be endlessly thankful for the reason which underlie this cut in campaign goals; none of us who will not be enduringly grateful that the Red Cross this year will not have to feed prisoners of war in many lands or care for wounded men on battlefields.

Yet we must not allow this very gratitude, this inevitable sense of relief, to turn into a reaction which lessens our generosity to the Red Cross. Apathy would mean failure of the campaign. There are still many war-made tasks for the Red Cross to perform. There are men recuperating in hundreds of military hospitals who need the cheer and the retraining and recreation that the Red Cross brings them. There are war brides to be met as they disembark on American shores to be speeded to their new families. And there are the usual tasks of disaster-relief and general every-day aid which have always devolved upon this organization, whether a war was going on or not.

ABBONATEVI E FATE ABBONARE I VOSTRI AMICI A "IL RISVEGLIO"

QUOTES OF THE WEEK

"Congressman Cannon bawled. That's a joke, son!"—*"Senator" Claghorn.*

"Fill up the back, folks. Act like you're in church!"—*Chattanooga, Tenn., bus driver to crowding passengers.*

"You might consider I'm from both Wisconsin and Tennessee." —*New Secy. of Interior J. A. Krug, asked for his "home State."*

"Both production and employment must be retarded while the OPA fiddles with prices."—*Pres. Robert R. Wason, Natl. Assn. of Manufacturers.*

"We are sick and tired of government of the CIO, by the CIO, for the CIO."—*Three members of Clarkesville, Ga., OPA price panel, resigning.*

"Things are hot enough in Washington—without going any farther South."—*President Truman, postponing Florida vacation.*

Departure Is Such Sorrow

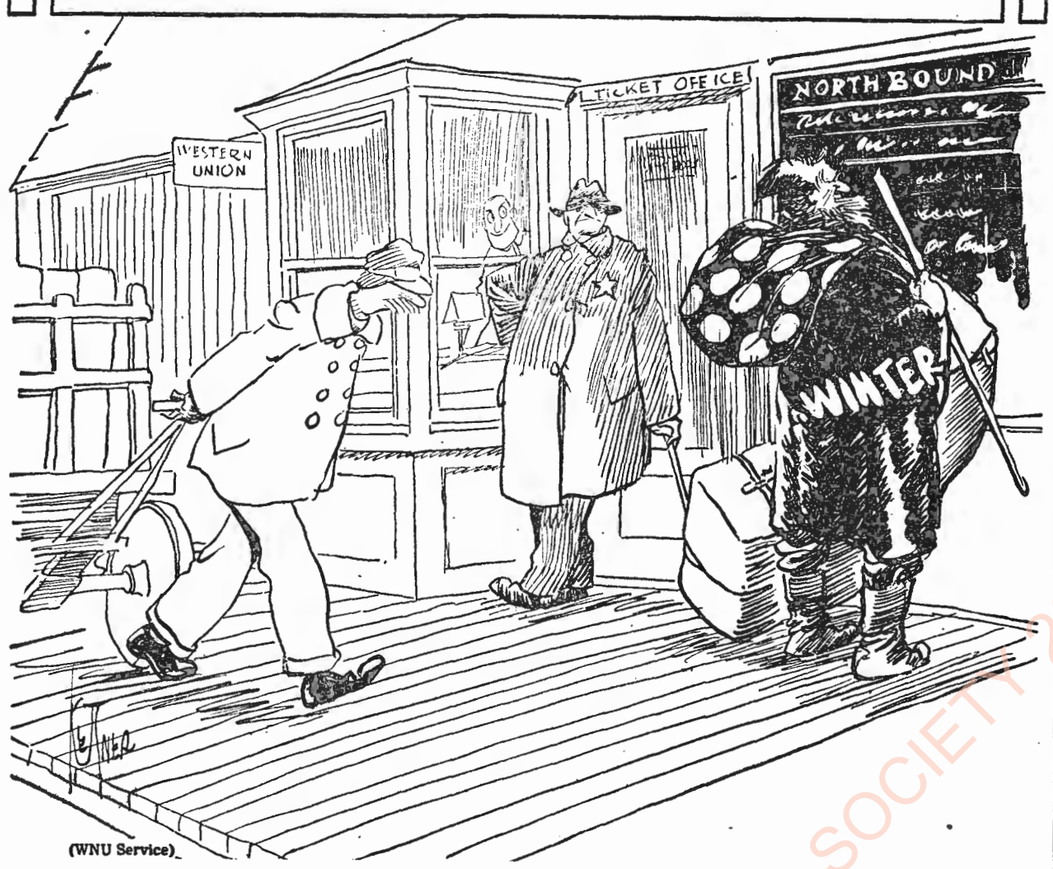

(WNU Service)

I Salari ed i Prezzi

Una delle questioni più vivacemente dibattute negli ambienti del governo, del lavoro organizzato e dell'alta industria è quella inerente alla relazione tra i salarii ed i prezzi. Possono gli organismi industriali aderire alle richieste delle maestranze per ottenere salarii più alti, senza aumentare il prezzo dei loro prodotti ai consumatori?

Chester Bowles, già amministratore dell'OPA, recentemente chiamato ad un più alto posto nell'amministrazione federale, rispose alla domanda affermando che in linea generale un aumento di salarii può essere accordato senza necessità di elevare il livello dei prezzi. Ma aggiunse che — come aveva affermato il Presidente Truman in un messaggio sullo stato dell'Unione — che non tutte le industrie e tutte le ditte possono elevare i salarii senza aumentare la media del livello dei prezzi al consumatore.

"Molte ditte — disse Mr. Bowles — possono elevare i salarii adesso. Molte li hanno già elevati. Ma non tutte le ditte possono far questo".

In appoggio alla sua asserzione Mr. Bowles citò fatti e cifre, a dimostrare che non occorre aumentare i prezzi mentre le paghe vengono elevate. E precisò:

"Nel 1919 gli operai addetti alle industrie guadagnavano in media 47 soldi all'ora. Oggi la media è di 99 soldi all'ora — oltre il doppio. Tuttavia la media dei prezzi che noi paghiamo nei negozi è quasi la stessa di 26 anni or sono. Sono dunque andati in bancarotta gli uomini d'affari americani? No, senza dubbio. I profitti delle Corporazioni, prima del pagamento delle tasse nel 1944, superarono di due volte quelli fatti nel 1919. Nè è necessario risalire a 2 anni fa per aver la prova del continuato aumento del potere di acquisto della nostra popolazione.

"Diamo uno sguardo agli anni che precedettero immediatamente la guerra. Nel 1935 un apparecchio di radio da tavola, si pagava in media $24.50. Durante i successivi sei anni la qualità dell'apparecchio fu immensamente migliorata. Ebbene, il prezzo discese del quattro per cento. Durante il medesimo periodo le mercedi pagate agli operai nelle fabbriche di apparecchi-radio vennero elevate del 15 per cento.

"Nel campo dei refrigeratori elettrici l'esempio è ancora più impressionante. Nel 1935 il prezzo d'un refrigeratore-standard era di dollari 195. Nel Marzo 1941 un prodotto molto migliore si vendeva per dollari 22.50 di meno. Discesero forse i salarii nell'industria dei refrigeratori? No; al contrario i salarii crebbero di circa il 25 per cento. E i profitti crebbero a loro volta sostanzialmente.

Nel Settembre 1945 la media dei guadagni di tutti i lavoratori nelle industrie, calcolati ad ora, erano del 61 per cento più alti dei livelli medii fatti dal 1936 al 1939. Ma i prezzi industriali, nel medesimo periodo, crebbero soltanto del 25 per cento. I profitti si ridussero, forse, per il fatto che le mercedi erano cresciute circa tre volte di più dei prezzi? No; al contrario, i profitti delle Corporazioni nello stesso periodo crebbero del 400 per cento.

"Come hanno potuto gli uomini di affari ad aumentare effettivamente le mercedi, mantenendo gli stessi prezzi, e qualche volta abbassandoli, ed aumentare nello stesso tempo i loro profitti?

"Le ragioni sono due:

1. Prima della guerra noi avevamo un costante aumento nella quantità di lavoro fornito da ciascun operaio, per ogni ora di sforzo fatto. Ciò provenne da una maggiore abilità esercitata, da un macchinario più moderno e da una più efficiente direzione.

2. Costante aumento nel volume dei prodotti, col conseguente minor costo di produzione, e quindi una diminuizione nel prezzo di vendita di ciascuna unità.

"Vorranno questi attori scomparire in avvenire? — si chiese Mr. Bowles E concluse: — Decisamente no. Al contrario, noi possiamo attenderci un costante aumento d'efficienza lavorativa. Noi possiamo antivedere meravigliosi progressi in base ai metodi di tecnologia e ai procedimenti venutisi sviluppando durante la guerra. Ed inoltre noi possiamo contare in una più grande quantità di produzione e in più vaste vendite in confronto della nostra intera storia economica".

Le Richieste delle Potenze Vittoriose all'Italia

Il Trattato di Pace Definitivo Sarebbe una "Pace Cartaginese"

La Francia ha fatto sapere recisamente e definitivamente che vuole la regione di Briga e Tenda sulla frontiera italiana a nord di Mentone e Ventimiglia. Il governo social-comunista francese è più esigente di de Gaulle. Vuole la "restituzione" di quel territorio che fu "regalato" da Napoleone III a Vittorio Emanuele II come riserva di caccia , ma ora contiene tre stabilimenti idro-elettrici che forniscono il 37 per cento di tutta l'energia elettrica che va a Genova. Oltre a ciò la Francia vuole una rettifica di confine nella Valle d'Aosta.

L'America fu la prima a proporre che l'Italia venisse privata permanentemente delle sue colonie e che queste venissero messe sotto il "trusteship" collettivo dell'UNO. L'Inghilterra invece vuole che queste colonie siano tenute in "trust" dalle quattro maggiori potenze delle Nazioni Unite e che sia imposto all'Italia di rinunziare nel trattato di pace a tutti i diritti e titoli al loro possesso. Ma la Russia vuole la Tripolitania in "trusteeship" individuale e consente a che l'Italia sia privata di tutte le sue colonie. L'Unione Sovietica ha, inoltre, ripresentato (9 Febbraio) ai delegati del Consiglio dei Ministri Esteri, che stanno redigendo il trattato di pace dell'Italia, la sua nota di riparazioni che ammonta a 100 milioni di dollari e intende rifarsene sugli stabilimenti industriali del Nord Italia.

Per quanto riguarda la Jugoslavia la Russia sostiene le pretese del Maresciallo Tito su Trieste, Fiume, la Venezia Giulia e, per giunta, sulla Carinzia austriaca.

La Grecia insiste che l'Italia deve pagarle per riparazioni circa tre bilioni di dollari in zolfo, tessuti, macchine agricole, automobili e materiali per ricostruzione.

Gli inglesi non solo intendono privare l'Italia delle sue colonie, ma stanno spingendo i loro piani al punto da indebolire permanentemente l'Italia come poteza militare e navale Ora essi propongono che le forze armate italiane siano limitate a 200,000 uomini nell'esercito, marina e aviazione, e a 100,000 nei corpi di polizia. Essi propongono, in fine, che una commissione permanente alleata, o una commissione di controllo dell'UNO, vigili perchè gli italiani non eccedano le loro quote.

A conti fatti, ogni potenza ha le sue specializzazioni per fare speciali richieste o concessioni ed è evidente che il risultato di tutti questi maneggi sarà una tragedia per l'Italia. Ma quando su queste linee sarà stato redatto il trattato di pace bisognerà trovare un Governo italiano che lo firmi.

Trieste non Andra' Mai alle Mani di Tito

Alla vigilia dell'arrivo a Trieste della Commissione Alleata che dovrà studiare il problema dei nuovi confini italo-yugoslavi, il Primo Ministro Alcide De Gasperi ha dichiarato che l'Italia non accetterà mai alcun trattato di pace che sanzioni la cessione di Trieste a Tito.

De Gasperi ha aggiunto che il suo governo ha chiesto che un osservatore italiano venga aggiunto alla Commissione che visiterà la zona ora occupata dalle truppe di Tito e che non avrà nulla in contrario acchè un osservatore yugoslavo venga ad osservare le condizioni nella zona occupata dagli Alleati.

Ma si ha ragione di credere che Tito non accetterà la giusta richiesta del governo italiano.

Commenti Settimanali

The appeasement (di in...felice memoria) che sino ad ora fece la spoletta tra gli alleati di ponente puntata verso la Russia, sembra che sia uscito di careggiata e si corre ai ripari.

Troppo tardi? Speriamo di no se la pace è sinceramente voluta da ambo le parti in conflitto.... orale, per elargirla ai popolini che nulla guadagnerebbero in attriti prolungati.

I discorsi del Sen. Vandenberg al Senato, quello del Seg. di Stato Byrnes dopo il loro ritorno da Londra; i commenti di John F. Dulles, alternate Delegate a Londra, puntano i piedi sulla condotta della Rusia, nel tempo stesso che dichiarano che è estremamente necessaria la concordia fra i tre per arrivare alla pace mondiale, ma affermano che la questione della pace non è cosa unilaterale. Ciò è totalitarismo che non porterà mai alla pace. E' questione universale e se siamo tutti sinceri nelle promesse (quante ne sono state già dimenticate?) dobbiamo ubbidire a questo impellente dovere morale di essere universali.

I giornali portano notizie che fanno drizzare le orecchie (come ai cani da guardia) a leggerle.

Il tanto osannato patto di Yalta s'è fracassato e lasciò sfuggire i segreti. Il Maggior Gen. Donovan asserisce che il timore che la Russia non scendesse in guerra contro il Giappone (due giorni prima dell'arresa di questo) se non le si dava quello che chiedeva, fece tremare l'America e l'Inghilterra, quando queste credevano che l'armata Giapponese in Mangiuria fosse onnipossente. La sua onnipossenza si era già squagliata ma l'America e l'Inghilterra non lo sapevano. Fu questa spada di Damocle in mano di Stalin che gli si accordò tutto ciò che chiedeva, cioè il possesso di terre d'altri paesi alla faccia delle promesse fatte a Teheran che "nessuno aveva diritto di arraffare territori di altri paesi".

Un altro segreto è venuto fuori che i cittadini fuoriusciti delle nazioncelle baltiche (sotto la zampa dell'orso), della Polonia, della Rutenia e dell'Ucraina (che ora fanno parte della Russia) debbono essere mandati in Russia — volere o non volere — come disertori dell'armata Rossa.... Molti di questi fuoriusciti lasciarono i loro paesi sin dal 1929. Dov'è la diserzione? Quale sarà il loro fato? Le ....democrazie, nel segreto di Yalta, hanno preso il frustino dell'aguzzino in mano. Non è così?

Ora si cerca di appianare l'appeasement. Si afferma che lo "State Department denies any pact given right (to Russia) to carry off machinary (from Manchiuria) ....secret or otherwise". La cosa è venuta un poco tardi. Le democrazie sono sempre lente nelle discussioni. Di più il Gen. Russo Kovsoun-Stankevitch NEGA che ciò sia avvenuto. A quanto pare è sempre la parte avversaria la bugiarda, perchè il generale dice che la notizia fu "wholly fabricated".

Ma il generale si dà del bugiardo da sè perchè la Russia, dove arrivò, fece piazza pulita — o quasi — di ciò che trovò d'esportabile sotto la scusa di riparazione, senza importarsene un gambo d'un fico secco degli alleati. Tanto non servivano più.... che a far delle chiacchiere o dei banchetti alla faccia della fame del mondo.

Un altro segreto di Yalta è sfumato perchè allora si credeva che i coreani fossero incapaci di governarsi da sè e la Russia chiese la divisione in zone militari dell'interno paese (svaligiandolo) e tutti credettero alla necessità di dare la Corea a due balie, la russa e l'americana. Ora questa, conoscendo la situazione, si morde le dita. Le democrazie, i suoi sedentari rappresentanti si svegliarono dopo il discorso di Stalin, prima delle elezioni, che fu una sfida all'altra metà del mondo.... sino ad ieri alleato e tanto caro e fraterno.... capitalista o no. Ora si getta l'allarme.

L'Austria è un'altra pedina in mano della Russia che si deve muovere come e quando il Kremlino vuole. Quella piccola parte dell'Europa.... liberata — che ebbe promesso dai 4 grossi — Russia inclusa a Mosca — la sua indipendenza, si rapporta che fu obbligata a mantenere l'armata russa, che il lavoro che si vorrebbe fare "is blocked by Russia", che la UNNRA "is about to take over the feeding of the Russia zone.... that several hundred thousands of Russian troops will be fed by the UNNRA and other occupying armies". Oltre a ciò macchinario e battelli del Danubio presero il volo. Ciò (si legge tra le righe nei comunicati) in punizione perchè i comunisti furono battuti alle elezioni, e la Russia mette il governo austriaco in posizione di non poter governare.

E.... dove avevano gli occhi i rappresentanti delle potenze di ponente? Non avevano i mezzi di comunicare coi loro governi che cosa si faceva colà alla.... faccia della democrazia e promesse fatte solennemente a Mosca il 30 Ottobre 1943? O Washington o Londra avevano la tremarella nel mettere i punti sugli "i" scritti dalla Russia con un crescendo rossiniano? Era forse una ripetizione dell'appeasement alla Monaco, che portò allo sfacelo del mondo?

Auguriamo che si veda a tempo la luce — da ponente e da levante —; che la troppo sfacciata arroganza sia smontata assieme alla troppo asinesca politica di "lasciar fare" e sottomettersi a tutti i fatti compiuti unilateralmente. Nè l'uno nè gli altri ne guadagnerebbero con *questi* continuati attriti che annoiano e come.

L'imperialismo, nuovo, vecchio o decrepito — è sorpassato. Il mondo non vivrà in pace se non legato — onestamente — da una forma di federalismo, che nulla ha a che vedere con gli interessi interni di una nazione; che rispetti le necessità di ciascuna nazione, ma queste debbono rispettare la necessità di questa forma di federalismo mondiale, che nell'ultimo ci proteggerà tutti.

Comunicati da Londra informano il mondo che la Commissione alleata che deve studiare la questione italo-jugoslava partì il 5 del c. m. per un sopraluogo, avendo avuto il via da tutte le nazioni interessate nella pace.

Essa — si scrive — visiterà paese per paese, interrogherà, vedrà, annuserà che c'è di nascosto e darà il suo verdetto a Londra; cosa preliminare per preparare il trattato di pace da accordarsi alla.... ex-cobelligerante Italia.

La questione italo-jugoslava ha un appendice, la questione italo-austriaca, riguardo l'alto Adige che l'Austria vuole, pure accordando che l'impresa idraulica elettrica, piantata dagli italiani, sarà rispettata per non gettare l'Italia in una "economic ruin".

Si scrive che gli abitanti del Tirolo erano "notoriously pro-nazi and Austria fought on the German side to bitter end whereas the Italians spent the last two years of the war fighting for the Allies". (Ogni tanto la verità spunta alla luce delle... stelle!) Si parla pure del Passo del Brennero "as a natural frontier between Italy and Austria".

Gli americani credono che tale frontiera deve rimanere intatta. "The British and French seems to agree with them (the American). The Russian have not committed themselves (abitudine russa di astenersi in tutto). "However Moscov is dissatisfied with Austria (non vi sono comunisti al comando) and does not seems to be in a mood to reward Vienna. So the chances are that the frontier will not bi alterated".

So far so good. L'Italia del futuro non ha nessuna necessità od interesse di essere in astio con l'Austria, nè con la Jugoslavia; anzi! Il commercio futuro dovrà essere il legame che le unirà. I porti di Trieste e di Fiume sono — per natura — lo sbocco dell'importazione e della esportazione per tutte e tre le nazioni con l'interland balcanico per giunta.... ma non pestiamoci i calli, ne abbiamo già troppo da curare tutti e tre.

Autorità militari e navali americane "after a two days of inspection tour on Venezia Giulia" confermarono che la Jugoslavia ha rafforzato le sue guarnigioni sui confini italo-jugoslavi. E' ciò segno di concordia? Si scrive che vi sono 10 divisioni jugoslave in Zona B, contro due anglo-americane in Zona A. Sono preparativi che non puntano verso la necessaria concordia.

Non lasciamo la briglia sciolta all'ambizione totalitaria o.... TITOLITARIA. Faccio una.... indiscreta domanda: perchè Tito ha proibito al naviglio anglo-americano di rastrellare le mine seminate nel golfo del Quarnaro che blocca il porto di Fiume, rendendo questo porto morto (così si scrive) forzando gli anglo-americani, per servizio della UNNRA, a servirsi del porticello di Spalato?

Perchè cedere a tale imposizione quando si portavano aiuti e si accettavano? Che sciocca domanda! Per impoverire di più il porto e la popolazione; per propagandare che fu il fascismo che rovinò la città; far dimen-

(Continua in Terza Pagina)

IL RISVEGLIO
(THE AWAKENING)

Independent Italian-American Newspaper

Published by
IL RISVEGLIO PUB. CO.
47 East Second Street
DUNKIRK, N. Y.
Phone: 5051

SUBSCRIPTION RATES
ONE YEAR $2.00
SIX MONTHS $1.25

JOSEPH B. ZAVARELLA
Editor and Business Manager

"Entered as second-class matter April 30, 1921 at the postoffice at Dunkirk, N. Y., under the act of March 3, 1879."

Saturday, March 16th, 1946

FROM NOW ON OUR DINING ROOM WILL BE OPEN 7 DAYS A WEEK

Luncheon 11:30 to 2 p. m.
Dinner 5:30 to 8 p. m.
Sunday, continuous 1 to 8 p. m.

You Continued Patronage Is Appreciated

HOTEL FRANCIS
J. J. O'Haire, Lesse and Mgr.

PINOZZE
ROASTED & SALTED DAILY
Candies—Cigars—Cigarettes and Tobaccos
JOHN DITOLLA
Successor to
ANDY D. COSTELLO
101 E. Third St. Dunkirk

AVVISO!
NOI abbiamo acquistato il business della Schultz Dairy e da oggi in poi, noi continueremo a servire la clientela coi migliori prodotti di latticinii, con prontezza, cortesia ed onesta' che e' il nostro motto.
BOOTH'S DAIRY, INC.
327 Dove Street Dunkirk, N. Y.
Phone: 2058

RIPARAZIONE DI QUALSIASI QUALITA' DI RADIO
SHAW'S RADIO SERVICE
39½ E. Third St. Dunkirk
Phone 5105

WINE — BEER — WISKEY
Spaghetti at Any Time
The Place Where Good Fellows Meet
Dailey Restaurant
"SPIKE DAILEY"
87½ East 3rd St. Dunkirk, N. Y.
Phone: 2503

Supkoski Funeral Service
201 Zebra Street And
67 W. Doughty Street
Dunkirk, New York
Phone: 2242

PROVATE LA
KOCH'S
Golden Anniversary
BEER
In Vendita da Tutti i Rivenditori Muniti di Licenza
FRED KOCH BREWERY
17 W. Courtney St. (Sin dal 1888) Dunkirk, N. Y.
Phone: 2194

"BURNS COAL BURNS"
By careful distribution of available coal and with the continued cooperation of all of our customers we believe that everyone will have enough fuel this coming Winter to heat their homes.
We urge all our customers to come to the office and sign their declarations so that they may receive their correct allotment between now and September 1st.
Burns Coal & Building Supply Co.
215 Park Ave. Phone: 2258 Dunkirk, N. Y
"BURNS COAL BURNS"

Attraverso Alla Colonia

L'Orribile Fattaccio di Domenica Scorsa

Domenica scorsa la mattina, mentre Mrs. Lydia E. Warner, di Silver Creek lavorava nella signal tower della Nickel Plate Railroad, vicino a Middle Road, un intruso si intromise in detta torre, e dopo averne abusato, la bastonò a sangue, la seviziò in maniera tale, da lasciarla a terra in fin di vita.

Ora si trova all'Ospedale locale tra la vita e la morte.

Sono state arrestate diverse persone, per sospetto, tra bianchi e neri, ma sono stati tutti rilasciati, dopo aver scoperto che non erano in nessuna maniera coinvolte in detto barbaro crimine.

Hanno trattenuto per maggiori investigazioni poi, un ex-militare, che abita in quei paraggi a Middle Road.

La cittadinanza non si ricorda un crimine di tale genere per moltissimi anni, ed ora è meravigliata di ciò che è successo, ed invoca le autorità per l'arresto e severa punizione pel maniaco che ha commesso un così orrendo delitto.

Lo Show Senza Mamma Fu un Vero Successone

Lunedì scorso all'Holy Trinity Auditorium, ebbe luogo l'annunciato dramma "Senza Mamma 'e Nnammurato" dato dalla rinomatissima Compagnia della Signora Anna Coraggio, e bisogna dire che riuscì un vero successone.

Persone accorsero da ogni dove: Oltre a tutti quelli di Dunkirk, Brocton, Silver Creek, Arkright e Westfield, vennero anche da altre località.

Tutti gli artisti si portarono bene, e la folla non si stancava mai di applaudire. Bisogna ammettere che allorchè Mr. Emelino Rico, l'impresario porta qualche Compagnia in Dunkirk, non porta che il migliore che potrà avere a portata di mano. Perciò, un bravo di cuore anche a lui.

Detta Compagnia tornerà in Dunkirk nella prima o seconda settimana di Maggio con un altro bellissimo ed interessantissimo dramma: "Il Segreto della Confessione e l'Innocente nella Sedia Elettrica".

Aspettatela.

Fidanzamento

Domenica di quell'altra settimana, avveniva il Fidanzamento ufficiale tra la gentile Signorina Margaret Benenati, figlia adorata ai coniugi Mr. & Mrs. Joseph Benenati del No. 207 Main Street ed il bravo giovanotto Vittorio Antolini, figlio ai nostri ami- Mr. & Mrs. John e Concetta Antolini del No. 25 N. Main Street.

La cerimonia avvenne in casa della sposa coll'intervento dei più intimi famigliari delle due parti, e va senza dire che paste, dolci, sandwiches, pinozze e rinfreschi diversi, venivano dispensati in grande profusione.

La data delle nozze non è stata ancora resa nota, ma si vuole che ciò avverrà tra non molto.

Congratulazioni ed augurii in anticipo.

Alle Navy

FEDERICO F. BORIO

Federico F. Borio, figlio ai coniugi Mr. & Mrs. Oreste Borio del No. 36 Beaver Street, si è arruolato alle Navy della flotta di Uncle Sam, ed ora sta facendo le pratiche nella base navale di Bainbridge, Md.

Piccola Posta

Cleveland, Ohio. -- John Buccilli — Abbiamo ricevuto la vostra col il check di $8.00, dei quali, $2 pel nuovo abbonato Pasquale Pizzoferrato che abbiamo subito messo in lista, e $6 per conto dell'amico Sam Fabrizi, il quale ora sta pagato sino al 4 Luglio 1946. Grazie a voi ed a loro e ricambiamo i vostri cari saluti. Questa settimana abbiamo ricevuto $2 per rinnovare anche l'abbonamento di Luigi Petrella. Grazie anche a lui. Se non riceve il giornale, deve domandare al portalettere Clevelandese cosa nel fa del suo giornale, perchè da quì parte settimanalmente assieme agli altri, essendo il suo indirizzo nelle *liste precisamente come voi ce lo avete mandato. Ciao!*

Da Youngstown, O.

IL PRATOLA PELIGNA CLUB ELEGGE GLI UFFICIALI

Pochi giorni fa, il Pratola Peligna Club di questa città, teneva la sua riunione, e seduta stante, elesse anche i nuovi ufficiali che dovranno reggerne le sorti durante l'anno 1946.

Riuscirono eletti i seguenti: Joseph Pizzoferrato, Presidente; Sammy Di Bacco, Vice-Presidente; Mike Pizzoferrato, Segretario di Corrispondenza; Ernesto Di Bacco, Segretario di Finanza; John Di Bacco, Tesoriere; John Di Bacco e Frank Petrella, Trustees; James Petrella, Sergente d'Armi.

Dopo il meeting, come di consueto furono dispensati a tutti i presenti: Birra, Sandwiches e rinfreschi diversi ed in ultimo venne giocata la tradizionale Morra tra i Giovani e gli anziani, con vittorie dall'una e dall'altra parte. Però, tutti tornarono a casa contenti per aver passato diverse ore in buona compagnia e di gaio divertimento.

MIKE PIZZOFERRATO
Seg. di Corrispondenza

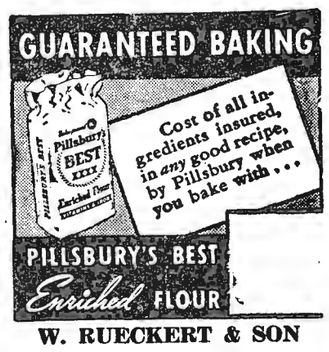

W. RUECKERT & SON
15 Ruggles St., Dunkirk, N. Y.
Phone: 2040

Modernize
Kitchen
Bath
Additions
Roofs
Sidewalls
— NO MONEY DOWN —
F. H. A. LONG TERM PAYMENTS
KOLPIEN
Lumber and Coal Corporation
Office
17 EAST THIRD ST.,
Yard
136 FRANKLIN AVE.,
PHONE 2240 or 2241
"Dunkirk's Oldest Name in Building"

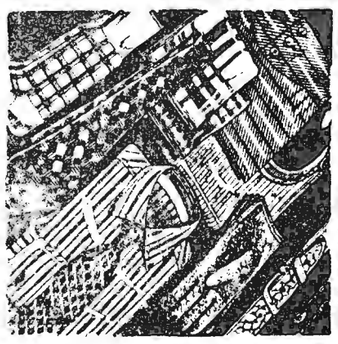
WHAT'S NEW IN FURNISHINGS?
You'll find the answer here.... in these displays of seasonable fashions for men and young men.
A. M. BOORADY & CO.
77 E. THIRD STREET DUNKIRK, N. Y.

I BOWLERS A BANCHETTO AL COLUMBUS CLUB

I Membri dei bowling teams del Columbus Club di Dunkirk e quelli di Fredonia che furono i loro opponenti nel recente tournament, furono trattenuti in un magnifico pranzo, Domenica, 10 del corrente mese di Marzo negli splendidi locali del Columbus Club, ad East Third Street. Mr. Gillis V. Novelli, funzionò da Toastmaster, il quale presentò i diversi oratori a fine di pranzo.. Qui sopra alla fotografia sono ritrattati diversi bowlers e vari amici invitati. Mr. George Clark è il Capitano del Columbus Club team.

Il Water Board Tiene La Sua Seduta Regolare

Il Board Paga dei Bills e Discute Cose della Massima Importanza

(Rapporti Ufficiali)

Meeting regolare. Board of Water Commissioners, Martedì, 12 Marzo, 1946, ore 7:30 P. M.

Presenti: il Presidente Rosing ed i Commissarii Pfisterer e Tofil.

Il Commissario Tofil propone che le minute dell'ultimo meeting regolare siano approvate e la lettura di esse dispensata, ma che però, ogni singolo membro del Board riceve una copia delle stesse. Tutti approvano tale proposta.

Il Commissario Pfisterer propone che il Board certifichi pel Consiglio Comunale per come è stato estimato il costo del supplemento dell'acqua, luce e forza elettrica per la città di Dunkirk.

"Noi sottoscritti dichiariamo che l'ammontare estimato richiesto per affrontare il costo per supplire acqua, luce elettrica e forza motrice alla detta Città di Dunkirk ed il suo board ed i suoi dipartimenti, il Brooks Memorial Hospital ed il Dunkirk Free Library, ad eccezione del Board of Education per l'anno 1946, il quale ammonta alla somma di Trentuno Mila Dollari ($31,000.00).

Tutti approvano tale proposta.

BILLS:

L'Assistente Segretario dà lettura dei diversi bills, i quali ammontano alla somma di $1954.34.

Il Commissario Pfisterer propone che detti bills, per come letti, siano approvati e passati al City Treasurer per farne il relativo pagamento. Tutti approvano tale proposta.

COMUNICAZIONI:

Una comunicazione è pervenuta dalla Niagara Alkali Company in riguardo al contratto per il liquido Chlorine. Il Commissario Tofil propone che il Board rinnovi quel contratto con la Niagara Alkali Co. che supplisce il liquido Chlorine per un anno. Tutti approvano tale proposta.

Una comunicazione è pervenuta da A. Bartelo richiedente che il Board rimuovesse un palo che è piantato nella sua proprietà. Il Commissario Pfisterer propone che la faccenda sia riferita al Sopraintendente con incarico di agire. Tutti approvano.

Una comunicazione è pervenuta dal Municipal Training Institute di New York in riguardo di attendere alla training school. Il Commissario Tofil propone chee il Sopraintendente ed il Chimista attendino a tale Scuola che si terrà in Albany nei giorni 8, 9 e 10 Aprile prossimo. Tutti approvano tale proposta.

Una comunicazione pervenuta dall'Associazione degli Impiegati dell'acqua ed elettricità, richiedente che il Board trattenga di discutere quella loro richiesta fatta nell'ultimo meeting. Ricevuta e messa in fila.

Il seguente rapporto è stato presentato da Frank Janice, City Treasurer per il mese di Febbraio, 1946.

Bilancio attuale contante, 31 Genn. 1946	$33,819.27
Ricev. dall'Ass. Segeretario	26,039.13
	$59,858.40
Warrants usciti durante Febbraio	42,729.74
Bilancio attuale in Contante, 28 Febb. 1946	17,128.66
Outstanding Warrants, 28 Febbraio, 1946	4,245.45
Bilancio in Banca 28 Febb. 1946	$21,374.11

Il Commissario Tofil propone che questo sù riportato rapporto, venga ricevuto e messo in fila ed incorporato con le minute del Board. Tutti approvano tale proposta.

Ed il Commissario Tofil propone che la seduta venga aggiornata. Tutti approvano tale proposta e la seduta viene tolta.

MARK F. FLANAGAN
Assistente Segretario

STOP AT
WUERSTLES CAFE
313 Main Street
Wine — Beer — Liquors
THE HOME OF GOOD FOOD and DRINKS

NOW IS THE TIME TO DO YOUR
Electrical Work
— We Have the Men —
— We Have the Materials —
Call or write to us and we will have our man call and give you an estimate on the work you plan to do.
No Job Too Large,
No Job Too Small.
Fredonia Electric Company
17 E. Main - Fredonia, N. Y.
Phone 183-J
Licensed in Fredonia and Dunkirk

LIVE & FRESH DRESSED CHICKENS
All Cuts of BEEF - PORK - VEAL - LAMB
HAMS - BACON - SAUSAGE
:: :: SPECIALS :: ::

VEAL CHOPS	lb. 25c
VEAL STEAK	lb. 45c
LAMB CHOPS	lb. 35c
LAMB LEGS	lb. 35c
VEAL SHOULDER	lb. 25c
VEAL LEGS	lb. 30c
VEAL FOR STEW	lb. 20c
LAMB FOR STEW	lb. 20c

PEOPLE'S MARKET
COR. SECOND & WASHINGTON DUNKIRK, N. Y.

Gl'Italiani debbono recarsi a fare le compere presso quei negozianti che fanno reclame sulle colonne de IL RISVEGLIO.

PER
LAVORI TIPOGRAFICI
DI QUALSIASI GENERE
RIVOLGETEVI A
"IL RISVEGLIO"
47 East Second Street Phone: 5051 - Dunkirk, N. Y.

STATUTI
PROGRAMMI
INVITI
PARTECIPAZIONI
DI MATRIMONIO
CARTE DI LUTTO

CIRCOLARI
CARTE INTESTATE
BUSTE
BIGLIETTI
ETICHETTE BILLS
STATEMENTS

Puntualità — Esattezza — Eleganza
Prezzi Moderati

Agli Amici Lettori di New Haven, Conn.

Gli amici di New Haven, Conn., prendano buona nota che il nostro amicone Signor Pasqualino Taddei, del No. 708 State St., New Haven, Conn., è stato riconfermato quale Agente-Corrispondente de IL RISVEGLIO per la città di New Have e paesi circonvicini. Perciò chi deve pagare l'abbonamento, o volesse abbonarsi, o inserire reclame o notizie nel giornale, deve rivolgersi a lui personalmente.

Egli ha deciso di aggiungere parecchie centinaia di nuovi abbonati alle nostre liste già stragrandi.

Tutti quegli aiuti che gli amici daranno al nostro rappresentante Sig. Pasqualino Taddei, per raggiungere questo scopo, sarà da noi apprezzatissimo.

Noi de "Il Risveglio"

ATTENTI AL LUMACOTTO!

II.

Guardatemi! Son brutto, grasso, viscido,
non volo gia' come ideal che bolle
nei sogni dei gran cuor furente e rapido,
ma striscio sempre fra l'immonde zolle.

Mi scherzate? Vedrete! "Sono un'ibrido
ammasso floscio?" dite. Con le molle
non tocchereste questo masso livido,
e scribacchiate: "Son pastette frolle!"

Ma le corna vi faccio! sputo bava,
sporco la carta del mercato nero
e m'infischio di voi. La vostra clava

appiccicata al filo rosso — invero
tanto sottile — ed al parlar si' brava,
gettero' ai piedi del sovrano vero.

Sapete chi... colui che voi chiamate
colpevole d'avere al padre mio
(il fascismo) accordato le bramate
corde per poi legarvi. Affe' di Dio

son figlio primogenito. Badate,
lo stesso sangue scorre in brulichio
entro il mio corpo flaccido. L'amate
zampe impiccate vendicar vogl'io.

Racimolo cosi' l'UOMO QUALUNQUE,
di viscidume gli attorciglio il senno,
l'imbambolisco e quando siamo al dunque

del grande VOTO, ad un sovrano cenno
delle mie corne viscide il QUALUNQUE,
sul collo il ferro sentira' di Brenno.

Osvaldo Forlani

COMMENTI SETTIMANALI

(Continuaz. della Prima Pagina)

ticare che l'Italia di oggi ha rinnegato il passato e farsi bello quando si potrà fare qualche cosa per sfamare quelle popolazioni.

Sfacciatamente Tito dimentica — ma non dimenticano gli altri — che a MIGLIAIA gli italiani corsero dall'Istria, dalla Carniola e dalla Dalmazia ad ingrossare le sue file per la causa comune contro il comune nemico.

Toglietevi — cari amici comunisti — quella benda totalitaria che vi lega il cervello, che non vi fa vedere il futuro e neppure il passato.

Il discorso di Mr. Churchill a Fulton, nel Missouri, fu fuori posto. Per tre ragioni. Una che l'ex-premier inglese è in vacanza, quindi non doveva aprire la bocca politicamente. Ma ciò è impossibile. Un uomo della portata politica, come Mr. Churchill è seguito, inseguito dai politicanti e giornalisti.

Secondo, non era l'America il posto per dar la stura alle sue velleità politiche. Ne abbiamo anche troppi dei mestatori nostrani. L'oratore sarà stato di certo consigliato dall'EX-APPEASER Lord Halifax sui tasti da toccare; più è probabile che autorità americane — prima della orazione — avranno letto ed approvato il discorso. MALE! E' — secondo il mio punto di vista — cozzare contro la ospitalità della nazione.

Terzo, raccomandare un'alleanza militare anglo-americana è — come qualcuno si espresse — "cutting the throat to the UNO" ed un perturbare l'elemento americano.

Non voglio certo correre tanto oltre — come qualcuno disse e scrisse — che vedono la guerra Num. 3 in incubazione. Nè la Russia, nè gli anglo-americani ne guadagnerebbero Abbiamo sofferto abbastanza. Ma perchè rimescolare l'acque alquanto torbide, gettare semenze in pozzanghere estremiste (da un lato e dall'altro) per dover poi o sradicarle o coltivarle? Ambo le operazioni possono essere fatali o incontrollabili.

Mr. Churchill per la sua vacanza (?) poteva andare a Bermuda, dove l'aria è come quella della Florida, e non passeggiare su e giù per l'America; avere contatti con personalità politiche, a cominciare dal Presidente.

Certo non avranno parlato di trote o degli schizzi colorati suoi, ma di politica internazionale. Vi sono i governi — eletti — per questo. Mr. Churchill cerca gettare il lasso al collo dell'aquila per farne una più stretta alleata al leone che già perde il pelo.... se non la volontà di ingrossarsi.

Sembra che le cose s'imbruttino per il caudillo. Stati Uniti, Inghilterra e Francia hanno aperto il libro dei segreti Franco-ex-asse, accusandolo di aver chiesto troppo per entrare apertamente in guerra e fu rifiutato.

Ora si chiede al popolo spagnolo di eliminare — possibilmente con le buone — Franco e la sua gang, assicurando al governo futuro appoggio morale e finanziario.

Sembra che il dado sia tratto. Certo molto dipende dal popolo; certo si comprende il suo orrore a pensare agli orrori di un'altra guerra civile; ma se la pressione delle democrazie sarà solidale, Franco dovrebbe comprendere che non la può sfidare. Sono gli alleati strettamente d'accordo? L'Inghilterra è alquanto fredda; non crede possibile portare la questione spagnola davanti alla UNO, perchè la Spagna non è delle Nazioni Unite. Si dice che sono affari interni. Franco rispose alla sfida 24 ore prima che la sfida fosse resa pubblica. Affari interni. E va bene, ma la tranquillità dell'Europa, e quindi del mondo, è affare internazionale. Due diritti — chiamiamoli così — che si cozzano. Si fece guerra per eliminare il fascismo ed il nazismo. Franco è un'appendice di quelli. E' logico continuare la battaglia — quì sul campo ideale e morale — ma bisogna distruggere la cancrena che rovinò il mondo.

Franco è una assurdità nel nuovo assetto d'Europa. Egli non può vantare la fiducia del popolo spagnolo, quando questo è trattato col bastone, il plotone di esecuzione e la galera per i dissidenti.

Spetta al popolo di Spagna per la loro stessa dignità di forzare la mano del caudillo, ora che le democrazie hanno dato la spinta.

Che i liberali di Spagna si mettino d'accordo, saltino i fossi delle piccole dissidenze per avviarsi sulla strada maestra per la libertà del loro paese.

A poco a poco, nelle libere discussioni, troveranno la via per intendersi. Il più forte è ad incominciare. La bellezza d'un palazzo non si scorge dalle fondamenta — ma è cosa tutt'una. — Quelle debbono essere solide.

Fa però ridere una corrente comunista di chiedere (!) alla Russia di patrocinare il prepotente Don Juan!!!

Il quotidiano demo-cristiano di Roma, assecondato dal quotidiano monarchico, sta per incominciare una colletta per erigere un monumentto a Pio XII, come gratitudine della cittadinanza romana al Sommo Pontefice.

Cominciamo già con la monumentomania? Chiedo: non sarebbe meglio che quel denaro raccolto da mettersi in marmo, si.... fondesse in qualche pignatta popolana per "gratificare" qualche stomaco vuoto? Pio XII consente davanti a tanta miseria?

OSVALDO FORLANI

E' Stato Congedato

DR. ANTHONY M. FAVATA

Il Dott. Anthony M. Favata, figlio ai coniugi Mr. & Mrs. Pasquale Favata del No. 521 Main Street, che ha ricevuto un congedo onorevole, dopo aver servito per 39 lunghi mesi nell'esercito di Uncle Sam.

Prima di essere congedato, da Capitano, è stato promosso Maggiore medico.

Egli, assieme alla sua Signora ha fatto ritorno in Rochester, dopo avere speso vari giorni con i suoi genitori in Dunkirk.

Abiti, Soprabiti, Cappelli, Camicie, Cravatte, Maglie, Mutande, Scarpe Florsheim, ecc.

MERCANZIE GARANTITE
PREZZO GIUSTO

LEVY'S
34 East Fourth Street
DUNKIRK, N. Y.

A CHI VUOL INIZIARE O AMPLIARE UNA PICCOLA AZIENDA!

Procuratevi un Aiuto GRATIS negli Affari a mezzo del N. Y. STATE!

Ecco un'opportunità per procurarsi—senza alcun costo—informazioni basiche sugli affari, di grande utilità per condurre un'azienda profittevole! Sono vostre a mezzo del New York State's Plan per l'Espansione delle Piccole Aziende—un progetto inteso ad aiutare chiunque nello Stato! Esso vi dirà come ottenere guide e consigli utili da parte di prosperi uomini d'affari nella comunità! Fate richiesta di un opuscolo gratis contenente pieni particolari al riguardo! Evitate sbagli costosi! Non indugiate! Riempite ed impostateo ggi stesso il cupone qui sotto!

GRATIS — Tagliatelo e Speditelo Oggi!

DEPARTMENT OF COMMERCE
Room 8-D, 112 State Street, Albany 7, New York

Per favore, mandatemi subito l'opuscolo gratis contenente pieni particolari sull'aiuto che si offre in base al "New York State's Plan" per l'Espansione di Piccole Aziende.

Nome .. ..

Indirizzo .. ..

Città ..... Zona ..... State .....

PRESTU DOOR CHIMES
No fili elettrici sono necessarii
Telechrom che si avvia solo
OROLOGIO DA CUCINA

CHAUTAUQUA APPLIANCE & SERVICE CO.
RALPH J. GESTWICKI and EDWIN J. LIPKA
95 East Third Street Phone 2791 Dunkirk, N. Y.

LA CURLEY'S MARKET ANNUNZIA . . .

Che avrà semp—re le migliori Galline, Ducks, Geese e Conigli ne suo negozio ogni fine di settimana. Le galline sono vive e voi non dovete fare altro che scegliere quella che voi volete e noi faremo il resto. Noi Maneggiamo le migliori qualità per meno prezzo. Date a noi un ordine per prova e noi sapremo accontentarvi.

Broilers, Roasters, Fryers, Stewing lb. 37c
Young Pullets for Soup or Fricassee

Fowl or Soup Chickens lb. 34c
Dressed Free

PER ORDINARE — TELEFONATE 2247

Curley's Live Poultry Market
59 EAST THIRD STREET DUNKIRK, N. Y.

Per Atti Notarili

Per Procure Generali, Procure Speciali, Atti di Corpra-Vendita, Atti di Rinuncia, ecc., rivolgersi al nostro Ufficio.

Joseph B. Zavarella
NOTAIO
47 East Second Street

favorites of the smart set...

the WAVERLY.
a standout in any crowd
lovely to look at as it is easy to wear. Comes in patent, or WHITE SUEDE with YELLOW PLASTIC SOLE!

$5 OTHERS TO $6.95

Park Shoe Store
402 Central Ave., Phone: 2692
SOPRA 4TH ST. — A FIANCO DI LOBLAWS

make it yourself

make it Professionally with a

TALON*
SLIDE FASTENER

Follow the smooth lines of the new fashion silhouette in your home sewing with thin-as-a-seam Talon closures. Individual styles, sizes, and lengths for necks, dress plackets, and skirt plackets... in a complete range of colors. Talon Slide Fasteners save sewing time, give a professional finish.

For dress plackets (in blue packages)
For shirt plackets (in rose packages)
For neklines (in orange packages)

*Reg. U.S. Pat. Off. Talon, Inc.

AT OUR NOTIONS COUNTER

25c AND 30c

The Safe Store
DUNKIRK, N. Y.

SORRY

We can't make enough Smith Bros. Cough Drops to satisfy everybody. Our output is still restricted. Buy only what you need. Smith Bros. have soothed coughs due to colds since 1847. Black or Menthol—still only 5¢.

SMITH BROS. COUGH DROPS
BLACK OR MENTHOL—5¢

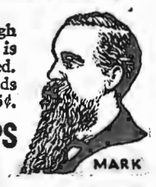

TRADE MARK

Abbonatevi a

THE ONLY ITALIAN NEWSPAPER PUBLISHED IN CHAUTAUQUA COUNTY

IL RISVEGLIO

Italian Weekly Newspaper
GIORNALE ITALIANO INDIPENDENTE

$2.00 All'anno

La Donna Fatale

Romanzo Storico Sociale

DI CAROLINA INVERNIZIO

Puntata No. 62

— Oh! no davvero, signorina, anzi, vedete, forse questo ha contribuito ad accrescere intorno a voi l'interesse e l'affetto che mi avete ispirato, ed anch'io mi schiero fra i vostri alleati e vi dirò che se la porta delle persone nobili solo di nome, ma ignobili di fatti, vi viene chiusa, si aprirà per voi quella della gente sennata, onesta e di buon cuore. E non vi sembra di fare un acquisto più prezioso?

— Oh! sì, signore, avete ragione.

La giovinetta fissava con una specie di estasi l'uomo che così le parlava, e si sentiva tentata d'inginocchiarglisi dinanzi, di ringraziarlo, come avrebbe fatto con Dio.

Una calma celeste scendeva nel suo cuore, la sua bocca gentile si schiudeva di nuovo al sorriso.

Landry si sentiva felice di quella trasformazione: egli era attirato verso quella fanciulla così bella, così buona, sulla cui esistenza gravava una colpa da altri commessa. Sentiva di amarla ancora più di Nanta e di Dora, di un amore casto, sublime, pieno di dolcezza e di pietà.

Una mezz'ora dopo, egli la conduceva con Pio al suo studio, e durante il tragitto fatto in carrozza, le parlò del progetto ideato colla signorina Buglione e del modo che doveva comportarsi nella visita della marchesa Franco.

Questa sembrava in estasi, come la contessa Blin e Laresca, dinanzi al ritratto della principessa Norsa e mormorava con accento, piena di ammirazione:

— Che opera stupenda!

Ma un'esclamazione di Dora tolse le tre signore da quella contemplazione.

— Tu, tu quì, Bianca? Oh! che cara sorpresa!

Tutte le fisonomie cambiarono ad un tratto espressione. La marchesa Franco guardò la fanciulla con superbo disprezzo e con un certo stupore. La contessa Blin con curiosità, mista ad ammirazione; la contessa Laresca con un vero terrore.

Dora, invece, appariva raggiante mentre presentava Nanta alla giovinetta, Pio sorrideva colle lacrime agli occhi, ed Arnoldo avvolgeva la bionda fanciulla con uno sguardo pieno di tenerezza e di passione.

Landry la guardava a sua volta con tanta intensità d'affetto, che la marchesa, sorprendendo quello sguardo, ne sentì come una puntura, una umiliazione.

Ma la vivace contessa Blin interruppe quella situazione, per alcuni penosa, per altri gradita.

—E' una vostra modella? — chiese all'artista, mentre osservava Bianca coll'occhialetto.

Landry si scosse e con voce vibrata:

— No, contessa, — rispose — la signorina Bianca è una delle migliori allieve, che un giorno diverrà celebre. Permettete che ve la presenti.

— Oh! con tutto il piacere, — dichiarò la contessa, avvicinandosi coll'artista al gruppo delle fanciulle, mentre la marchesa Franco rimaneva rigida, sprezzante al suo posto. — Ma sembra che la signorina Dora la conosca....

— Certamente. Bianca è stata allevata con lei, da quella santa signora Buglione.

La Contessa Blin si fermò con un'esclamazione di meraviglia.

— Ma allora io ho già sentito parlare della signorina! — esclamò. — La signora Buglione non è morta per aver contratta l'infezione difterica curando quella fanciulla?

— Precisamente, contessa, e ne hanno fatto una colpa a quella povera innocente. Ma la signorina Dora, che ha il cuore generoso della madre sua, non la pensa come gli altri.

Mentre così parlavano la contessa Blin e Landry, la contessa Laresca diceva alla marchesa Francco:

— Mi dispiace d'avere dato ascolto a Dora ed esserci venuta. Scommetto che la birichina, insieme a mio figlio, sapevano che quella ragazza era quì.

Rosetta rivolse sul gruppo delle giovinette uno sguardo di superba arroganza, rispondendo:

— Una fanciulla che pratica lo studio di un pittore non può essere nulla di buono; ed io, se fossi in voi, impedirei Dora d'avvicinarla.

— Ah! perchè non sapete con che testarda ho da lottare. E, per soprappiù, mio figlio ha fatto lega con lei. Vedete come guarda e parla con quella sfacciata!

— Zitta, avviciniamoci anche noi, perchè non si dica che abbiamo paura di lei.

Bianca si era alzata e discorreva con grazia e timidità con Dora e Nanta, rispondendo pure con un fugace rossore ad Arnoldo, che aveva preso il disegno che ella stava eseguendo al loro entrare, e ne faceva i più caldi elogi.

In quel momento Landry si avvicinò al gruppo e, prendendo Bianca per mano la condusse dinanzi alla contessa Blin, dicendole con semplicità:

— Permettete che vi presenti la mia migliore allieva, la quale non tarderà certo a superarmi...

L'adorabile volto di Bianca esprimeva la più grande confusione.

— Lasciate che vi faccia i miei complimenti, signorina, — disse amabilmente la contessa tendendole la mano inguantata. — Sotto un simile maestro non potete che riuscire con onore, ed io sarò assai lieta di constatare i vostri successi.

E rivolgendosi alla marchesa Franco, che si trovava a pochi passi da lei:

— Venite, venite anche voi a conoscere la signorina! — esclamò gaiamente.

La marchesa rimase fredda e dura.

— La conoscevo già, — rispose — e mi stupisco solo di trovarla quì.

— Perchè, marchesa? — chiese alteratamente Landry, guardandola.

— Perchè — ribattè con leggiera ironia Rosetta — non mi sembra un luogo molto adatto per una signorina.

— Vi prego credere, marchesa, che quì una signorina può esser sicura come vicina a sua madre.

— Oh! non parlo per voi, signore, — ribattè pronta la marchesa. — Ma in uno studio di pittore vi convengono spesso dei giovanotti, delle modelle....

— Le mie modelle, per ora, non sono che signore della vostra condizione. Di giovinotti non viene che il mio allievo, il fratello della signorina Bianca.

La marchesa Franco ebbe un cattivo sorriso.

— Fratello! — esclamò con uno stupore ammirabilmente finto. — La signorina ha dunque cambiato nuovamente famiglia? A me era stata presentata come nipote di una vecchia maestra di pianoforte, poi seppi che era la fanciulla senza famiglia dalla povera signora Buglione raccolta, ed oggi la ritrovo sorella del vostro allievo....

Bianca era divenuta pallida, mentre Pio, rosso dalla collera, si avvicinò alla marchesa, come se avesse voluto rivolgerle qualche parola insolente.

Ma Landry lo trattenne con un gesto e con un'amabilità pungente:

(Continua)

ABBONATEVI E FATE ABBONARE I VOSTRI AMICI A "IL RISVEGLIO"

By PERCY CROSBY — Three Rooms and Bath.

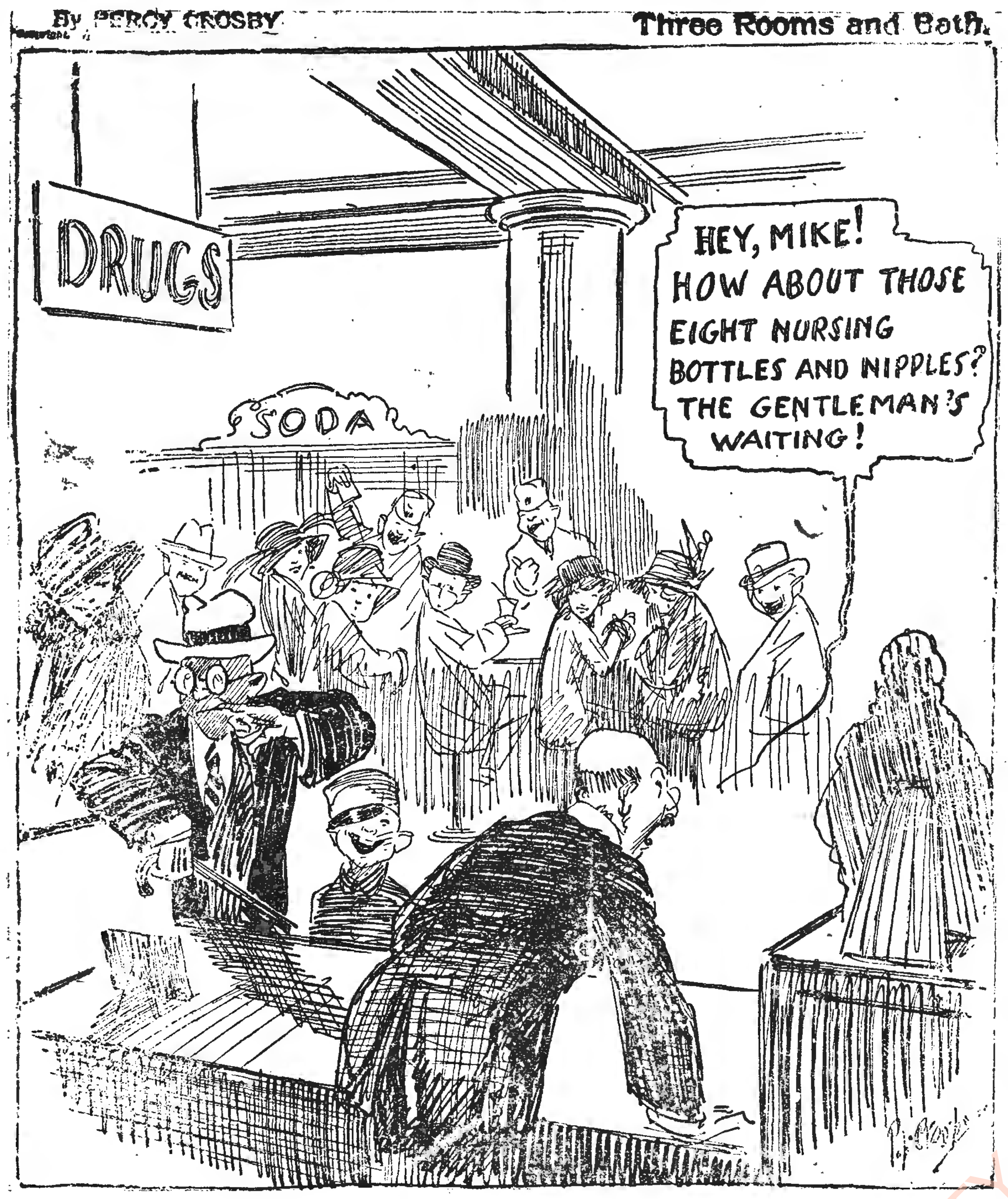

GREAT FOR RELIEVING ACHES AND SNIFFLES OF COMMON COLDS

When you get a cold, take Humphreys "77" right away to help relieve feeling of achiness, weakness and misery. Works internally. Long advised by Dr. Humphreys. At all druggists. Only 30¢. Try it!

HUMPHREYS "77" HOMEOPATHIC

FAMILY MEDICINES SINCE 1854

BRONCHIAL COUGHS —COUGHS DUE TO COLDS

An Amazing Cough Mixture

Spend a few cents today at any good drug store for a bottle of Buckley's CANADIOL Mixture (triple acting)—Take a couple of doses at bedtime—feel its instant powerful effective action spread thru throat, head and bronchial tubes. It starts at once to loosen up thick, choking phlegm—soothe raw membranes and make breathing easier.

Sufferers find Buckley's gives quick relief from those persistent, nasty, irritating bronchial coughs due to colds. But be sure you get Buckley's CANADIOL Mixture by far the largest selling cough medicine in cold wintry Canada. Get Buckley's CANADIOL today—You get relief instantly. Made in U. S. A. Satisfaction Guaranteed or Money Back.

TAKE GOOD ADVICE—TRY BUCKLEY'S

OUR NEW PRICES

RUBBER HEELS	40c — 50c
MENS' SOLES	75c — $1.00
MENS' HEELS	40c — 50c
LADIES' SOLES	50c — 75c
LADIES' HEELS	20c
RUBBER HEELS	35c — 50c

Ladies Shoes Dyed All Colors

Like Knu Shoe Repair

337 Central Ave., Dunkirk, N. Y.

Phone 5427

STATE THEATRE

Where You See The Big Pictures First — For Less

VENERDI' E SABATO
DOPPIE FEATURE

CHARLES STARRETT —In— "THE LAWLESS EMPIRE"

Kane Richmond - Barbara Reed — in — "THE SHADOW RETURNS"

— CHILDREN'S SHOW SATURDAY 1 P. M. —

Beginning Midnite Saturday 12:15 p. m.
SUNDAY - MONDAY - TUESDAY

LATEST NEWS EVENTS

LATEST MARCH OF TIME

CONTINUOUS SHOWING SUNDAY BEGINNING 1 P. M.

OUR • WEEKLY • COMICS

DAN DUNN - SECRET OPERATIVE 48

MARY WORTH'S FAMILY

REG'LAR FELLERS — BY GENE BYRNES

CHAUTAUQUA COUNTY HISTORICAL SOCIETY 2013