The Only Italian-American Newspaper Published In Chautauqua County

IL RISVEGLIO

Italian-American Newspaper

GIORNALE ITALIANO INDIPENDENTE

I manoscritti, anche se non pubblicati, non si restituiscono.

Lettere, Money Orders, etc. indirizzare tutto a

IL RISVEGLIO PUB. CO.
47 E. Second Street
Dunkirk, N. Y.

Anno XVII. | ABBONAMENTO: UN ANNO $1.50 SEI MESI $1.00 | DUNKIRK, N. Y., SABATO, 3 LUGLIO, 1937 | UNA COPIA — 5 SOLDI | No. 27

The Dictator's Aim

THE AGENCIES of informations have transmitted the sensational news that Hitler and Mussolini have abandoned the Committee of Non-Intervention in the affairs of Spain. Last Tuesday they have even flatly rejected a plan by which Great Britain and France would patrol all Spain's coasts in the interest of neutrality. Taking the opportunity, these agencies have agitated before the public the threat that the two European bandits will very soon declare war against Spain.

But this sensational news does not make any impression upon the public because any one knows that the two aggressors and killers of children, women and elders have been in war with the Spanish people before it even started. Today the Republican government of Spain does not fight against a rebellious army of Spaniards, but against an army of Italians, Germans, Moors and Arabians imported in these last few days from Lybia.

Those invaders of the Spanish Peninsula under the command of a few Spanish generals, who are traitors of their country, have massacrated thousands and thousands of Spanish people, destroyed entire cities and villages without any vigorous protest from any democratic nation, consequently the withdrawal of Italy and Germany from the international patrol does not change the international political situation, but the gesture of Mussolini and Hitler constitutes a challenge to the democratic peoples all over the world.

Mussolini has written in his newspaper "Il Popolo d'Italia" that for any reason in the world he would not abandon General Franco to his fate. He has said that Franco has to win at any cost, and that Spain will not be the tomb of Fascism but the tomb of Bolshevism, that is, the tomb of Democracy.

Hitler is more brutal in his confession: not only has he declared before a large group of business men that the forces of Nazi Germany are engaged in the fight for the fascistization of Spain, but he has also specified that he will fight for the conquest of Spain because there is in the Spanish soil iron which Germany needs.

As we see the two dictators aim at the suppression of liberty the world over and the oppression of all peoples. If they are successful to make of Spain one of their colony, they will soon start to conquer France and then other nations.

Due to these facts, the Democratic nations, together with the support of the masses, should unite to fight against Nazi Germany and Fascist Italy before the two bandits acquire enough power to fight against all the Democratic nations.

Close Mills – Or Own Them?

WE CANNOT work up any very tender sympathy with the folk who complain about the closing of steel mills in Pennsylvania and Ohio by state authority on the ground that it is an infringement of the companies' property rights. Very likely it is just that in the eyes of the law. But even so, the property rights plea leaves us cold.

Calling anything a right doesn't make it sacred. Kings used to misrule by divine right. Creditors used to have a legal right to shut up insolvent debtors in jail and let them starve there. Free Americans used to have a constitutional right to own Negroes and treat them worse than they treated their horses and dogs. So there is good precedent for our thinking that the rights of capitalist property are in the main monstrous wrongs.

We have never heard spokesmen of great capital object when striking miners were forcibly evicted from their homes in midwinter, or when union halls and officers were forcibly closed or even looted and wrecked or when police and soldiers were called out to enforce an injunction or an executive order forbidding strikers to walk on the public streets within a mile of a struck plant. So far as moral rightness is concerned, what is sauce for the goose should be sauce for the gander.

But from another point of view we cannot become very jubilant over the action of the Governors of these two states. It may be helpful to labor at the moment. But the precedent that it sets may be even more harmful to labor on other occasions. Precedents do count, not in law courts only, but at the bar of public opinion.

When the workers have learned to act together at the ballot box with at least as much intelligence, solidarity, and self-reliance as they show in the shop and on the picket line, there will be good sense in their invoking the power of the state to aid them against giant corporations that refuse to settle questions of hours and wages by the process of collective bargaining. But when that time comes they will presumably not call on the state to keep mills closed, but to keep them open, and to socialize them if the private owners are stubborn.

But so long as the working class, and even the organized part of it, goes on voting political power into the hands of men and parties that do not represent its interest nor share its aspirations nor acknowledge responsibility to it, there is no particular cause for rejoicing when here and there a public official now and then stretches his power a little on the workers' side. They who give can also take away. Labor will never get far by hoping for favors from powers which it does not control.

We are speaking here of the use of the executive power. Labor legislation is a somewhat different matter, though even in that field it would be far better to have labor laws drawn and voted by Labor's chosen lawmakers. If not, we have to take the bad with the good — perhaps laws limiting the right to strike along with laws limiting the hours of labor. But against reliance upon the unsure friendship of executives the case is much stronger.

In the direct struggle with employers over wages, hours, and shop conditions, the more the workers depend upon the power of their own members, their consciousness of class interest, and their democratic self-discipline, the better it will be.

FOR GOOD RESULTS – ADVERTISE NOW IN "IL RISVEGLIO"

HERE'S THE IDEAL VACATIONLAND!

All Men Are Created Equal

I read with interest the articles in the Il Risveglio concerning the difficulty of boys of the Italian race to obtain membership in the Hose Companies in the City and I gladly accept the invitation of the Editor to give my views on the subject.

Of course I don't know that the Italian boys have been rejected. I hope that if they have, that it has never been on racial grounds. Let's sit down and see how foolish it is after we think the matter over thoroughly to bar any class of men or race of men from any club, society or company. Take for instance the Italian race. Would the Hose Companies black-ball Michael Angelo? Would they bar Dante? Would they bar Marconi? Would they bar Caruso or the millions of others who have contributed so largely and so generously to the culture and the civilization of the world? With the possible exception of Greece, no country has given to the world finer contributions to the better things of life than the Italian race. The greatest pictures of all times, among the finest poems in history, the most beautiful engravings and examples of sculpture, are those created by great Italians dead and gone. Their history is great history, rich in tradition and accomplishment.

However, every country in the world has contributed to the welfare and happiness of the people that inhabit it. Some with mechanical genius, some with patient, slow, plodding development, some by supplying the world with governmental policies that make for the happiness of humanity. All are represented in this great country and it is well that we have not totally merged and become one. It is well that the American has retained his individuality. It is well that he has retained pride in the traditions of the history of his race. The fact that he does make it impossible for the leader of any clan, any would-be dictator, any demagogue to make one vast crowd of the American people and make that crowd subordinate to his will and his wish. I read with interest an article in the Reader's Digest in which it pointed out that should a man desiring to become dictator come to the fore, he could not gain the following needed for a dictator. If he were a Democrat, the Republicans would oppose him on party grounds, if he were an active Elk he probably would incur the enmity of those who wholeheartedly give their time to the Moose. In short, in the differences of opinion, in the differences of racial inheritance, in the differences of political beliefs and in religious faiths, lies the safety of our country.

How foolish it is then for any man to black-ball another because of his birth. It is worse than foolish, it is deplorable if that indeed be true.

When the Italian immigrant set foot on American soil, his customs, his language, his dress, his habits, his food, were different from that of the American people. Within a generation, his sons have learned to like American Clothes, to like our food, to like our habits and to follow our customs. Soon he becomes the same in these matters as all other Americans. The same is true of the German, the Irishman, the Pole and all other foreigners. And after all, we must admit that fundamentally, we are still all immigrants, for while our customs and our habits change, racial characteristics do not melt away in two centuries or three centuries. Science tells us that it takes millions of years to appreciably change the characteristics of a race. And in a scientific sense, the Mayflower came to our shores but yesterday. All that could be accomplished by the American melting pot has been accomplished for people of all races, and all races stand on an equal basis and an equal footing so far as this is concerned. And as to those whose ancestors came to on the Mayflower being more American than those whose ancestors came but a generation ago, it is my belief that such a claim is ridiculous. Scientifically, evolution has not begun to touch the decendent of the Mayflower immigrant and he has developed in our customs and in our culture no more than the Italian who was born here, who attended our schools and who spent his life with American men and women. If there is any difference in the culture of these, then there can be but one element to blame and that is the element which claims itself to be superior because of older American heritage and which refuses to accept the immigrant as neighbor and friend.

Surely we have all thrilled to the Emancipation Proclamation of Abraham Lincoln. We have bowed in reverence and we have cherished in our hearts the Prologue to the Constitution, declaring in effect that the humblest people of the land in birth are equal to the proudest. In our hearts we believe in these American doctrines. Sometimes when in an evil moment prejudice gains sway in our judgment and in our better natures, we forget these doctrines. Let us keep them in our hearts. Let us make them dominant and in the foreground of our memories. Let us accept the next application of the Italian boy of good character and good name which is submitted. The man that does this will be able to tell his heart and his conscience that he is a bigger and better man than the one that fails himself and his patriotic duty by blackening himself in his own estimation with a black-ball of racial prejudice.

ANTHONY JOHNSON

IL TRUCE MISFATTO FASCISTA IN FRANCIA

Quando questa corrispondenza arriverà costì e sarà pubblicata, i lettori de "Il Risveglio" saranno informati da tanto tempo del feroce assassinio di Carlo e Nello Rosselli, caduti sotto il pugnale fascista.

Ciò non ostante io ne parlo lo stesso, sia per fare conoscere l'impressione prodotta in Francia, sia per rendere omaggio alla figura battagliera di Carlo Rosselli, che se non mi fu compagno di fede, mi fu compagno nella lotta antifascista.

Carlo e Nello Rosselli appartenevano ad una ricchissima famiglia toscana, proprietaria di miniere di mercurio sul Monte Amiata, nella provincia di Grosseto.

La madre è una romanziera.

Sabattino, o come era chiamato più comunemente, Nello, di qualche anno più giovane di Carlo, era professore di storia all'Università di Firenze. Egli aveva pubblicato più opere, fra le quali una di grande valore dove tratta di Mazzini e Bakunin.

Personalmente io non lo conobbi; ma per i suoi scritti l'ho ammirato quale uomo sincero e di forte ingegno.

Carlo, invece, lo conoscevvo da vicino.

Egli era nato a Firenze nel 1899 ed era professore di scienze economiche a Genova.

Dopo il delitto di Matteotti, passò al socialismo; e nel 1926 organizzò la fuga di Turati, che accompagnò in un porto della Corsica, ritornando subito indietro.

Scoperto, fu condannato a 10 mesi di carcere. Poi fu mandato al confino.

Tutti conoscono la fuga drammatica sua, di Lussu e di Fausto Nitti, dall'isola di Lipari, nel 1930.

Fin d'allora Mussolini in cuor suo lo candannò a morte.

Carlo Rosselli, giunto in Francia, dà vita al movimento "Giustizia e Libertà" che fa conoscere con lo strepitoso volo di Bassanesi su Milano.

Fa parte della Concentrazione Antifascista e della Lega Italiana Dei Diritti Dell'Uomo.

Io lo conobbi nel congresso di questa Lega, a Chambèry nel 1932, dove lo ebbi a contraddittore.

Alto, robusto, dalle maniere aristocratiche e nello stesso tempo affabili.

Oratore focoso ed irruento, come tutti quelli che hanno fede e carattere passionale.

Riusciva simpatico a tutti, certamente salvo al fascismo, di cui era un implacabile flagello.

Dopo la morte di Treves, e lo scioglimento della Concentrazione Antifascista, egli fece uscire il giornale "Giustizia e Libertà" divenendo, si può dire, l'anima del movimento antifascista.

Egli aveva tutto per divenire tale: fede, intelligenza, cultura, vigore, coraggio e denaro.

Il fascismo aveva in lui un nemico mortale e temibilissimo.

Gli articoli del suo giornale erano colpi di pugnale al cuore di Mussolini.

Nè i colpi che Rosselli vibrava a Mussolini ed a tutto il fascismo consistevano solamente in quelli articoli. Egli colpiva il dispotismo italiano attraverso un'attività instancabile, esplicata su tutti i campi. Egli lo colpiva con conferenze in Francia ed in Inghilterra, parlando ottimamente il francese e l'inglese. Con una vastissima corrispondenza attraverso parecchi paesi del mondo. Col seminare manifestini clandestini di propaganda. Con interviste e conciliaboli con uomini d'ogni grado politico e sociale. Con l'agitare continuamente l'opinione pubblica italiana e straniera.

Quando scoppiarono gli avvenimenti di Spagna, egli accorse a Barcellona.

S'adoperò, riuscendovi, per riunire tutte le forze antifasciste italiane nella Colonna Italiana che partì sul fronte d'Aragona, sotto il comando di Mario Angeloni, già capitano nella guerra europea.

Dopo la battaglia di Monte Pelato, caduto Angeloni, Rosselli, ch'era rimasto leggermente ferito, assunse il comando della Colonna. Comando che dovette abbandonare alcuni mesi dopo, per certi dissensi avvenuti tra le varie correnti politiche della Colonna.

L'ultima volta che lo vidi, e che mi parlò con una certa amarezza di quei dissensi, fu sul fronte du Huesca, ed esattamente all'Ambulanza Svizzera, dove si curava d'una flebite.

(Continua in Seconda Pagina)

LA DANZA DEGLI EVENTI

(G. OBERDAN RIZZO)

Se Le Masse Non Agiscono..... — Colpa Dei Licenziati — Colpa D'Una Falsa Politica — Finiranno Con L'Accordarsi

IN QUESTI ultimi giorni di tentennamenti della Francia e dell'Inghilterra Mussolini e Hitler sbraitano più apertamente nei riguardi della Spagna. Essi non nascondono più il fatto che hanno in quella martoriata penisola degli eserciti regolari armati a tutto punto che combattono non solo per fascistizzarla, ma per conquistarla, farne una colonia di sfruttamento e **la tomba del bolscevismo.**

* * *

I due banditi hanno dismesso la maschera dell'ipocrisia perchè ormai si sono assicurati l'appoggio indiretto, ma non meno efficace di quello che ricevono direttamente dal capitalismo internazionale, dei governi cosidetti democratici, e perchè si son persuasi che le masse francesi, inglesi e russe, pur essendosi pronunziate in favore dei loro fratelli spagnuoli che versano il proprio sangue per la causa di tutti gli oppressi e i diseredati, non arriveranno mai più a imporre ai propri governi di uscire dalla politica che indusse a far strangolare l'Etiopia e mai arriveranno a intendersi, ad accordarsi e a consolidarsi per debellare i politicanti imborghesiti e agire di propria iniziativa.

* * *

A noi non interessa se i due dittatori non nascondono più le loro mire imperialiste in Ispagana e sfidano le nazioni democratiche: c'interessa, come sinceri antifascisti e come umanitari, l'intenzione di voler fare della Spagna la tomba dell'antifascismo internazionale.

In parole povere ciò significa che i due briganti intendono accoppare sul suolo iberico i migliori combattenti antifascisti che non son riusciti e non riuscirebbero a matteottizzare fuori dei confini dell'Italia e della Germania.

* * *

Se si rifà la cronistoria delle avventure del furiere tedesco e del duce italiano non si può fare a meno di ammettere che sono state tutte coronate dal successo. E' fuori dubbio che son riusciti a realizzare i loro disegni mediante il consenso delle forze capitaliste del mondo. Comunque, son riusciti, e questo fatto fa pensare che riusciranno anche a far della Spagna la tomba dell'antifascismo.

* * *

Ci riusciranno se gli antifascisti che guerreggiano in Ispagna non ascolteranno e non faranno tesoro dei saggi consigli dei libertari, i soli che tra tanta confusione e tra tante esitazioni vedono chiaro e agiscono con coscienza nell'esclusivo interesse della rivoluzione sociale.

Ci riusciranno se i politicanti che detengono il potere in Ispagna continueranno a strangolare la rivoluzione in marcia, dimenticando di continuare ad oltranza la guerra ai vari fronti perchè preoccupati delle sorti del regime borghese.

I LICENZIAMENTI dalla W. P. A. continuano. A poco a poco, ma continuano. Ultimamente sono stati ritornati all'agenzia della carità pubblica molti capi di famiglia che avevano la sola disgrazia di guadagnare qualche diecina o al massimo una ventina di dollari mensili in più di coloro che lavorano all'aperto. Essi non erano organizzati e non si son potuti difendere difronte all'ascia inesorabile e inumana. A poco a poco altri che son rimasti seguiranno le sorti dei loro colleghi. Il guaio si è che l'agenzia della carità pubblica si rifiuta di riprenderli in forza. Dicono che debbono investigare, che debbono vedere se nell'industria privata ci sono posti vuoti. Il guaio massimo è nel fatto che nell'industria privata i posti, quei posti che ci sono, sono riservati ai giovani raccomandati dalle organizzazioni religiose, dai collegi, dalle agenzie di collocamento governative. Codesti sventurati, taluni dei quali non contano che i trent'anni, sono dunque condannati a fare gli accattoni per tutta la vita e a considerarsi vecchi fin d'adesso. E' una dura e crudele condanna. Ma la colpa è anche un pò la loro. Se si fossero organizzati in tempo, avrebbero potuto far sentire la loro voce. Hanno avuto paura che venissero tacciati di bolscevismo. Volevano aver fiducia dell'amministrazione rooseveltiana che li aveva tirati dalle agenzie di carità e messi in posti di privilegio. Lo dicevano. Si sono ingannati, è vero, hanno capito ora che sono stati ingannati, ma lo hanno capito troppo tardi. Essi dovevano stendere le loro mani ingentilite alle mani incallite dei lavoratori comuni. Dovevano, poichè ne avevano l'intelletto, unirsi ai braccianti e far con loro causa comune nel proprio e nell'altrui interesse. Disorganizzati, sono stati quasi liquidati come le pecore della favola. Speriamo che mettano giudizio ritornando al popolo spogli della superbia che avevano messa occupando posti che se non li facevano saziare di pane, li rendevano agli occhi del pubblico persone rispettabili.

IL PARTITO COMUNISTA dello Stato di New York non è più un partito legale per non aver raccolto nell'ultima elezione politica 50,000 voti richiesti dalle leggi dello Stato. Dunque nelle elezioni venture non potrà presentarsi come partito. Per essere ammesso alle urne dovrà raccogliere migliaia di firme.

La colpa di questa precipitosa discesa numerica degli elettori comunisti e simpatizzanti comunisti ricade, a parer nostro, su coloro che si pronunziarono di appoggiare Roosevelt per non far vincere Landon. Molti dei simpatizzanti, ora, non ritorneranno certamente nelle file dei comunisti: dove si trovano, se non stanno bene, e non possono starci bene, si sentono sgravati di sacrifizi che facevano per il partito.

TANTO I cattolici quanto i protestanti tedeschi che non vogliono aggiogarsi al regime hitleriano sono ferocemente perseguitati. I preti cattolici e i pastori protestanti ligi al governo vengono arrestati e internati nei campi di concentramento. La guerra che Hitler conduce sembra antireligiosa. Non è cosi. Egli si sforza di piegare alla sua volontà le due chiese perchè servano ciecamente gl'interessi nazisti. Ma le due chiese non possono essere trattate da inferiori, non possono, l'una per non sottrarsi all'autorità papale, l'altra per tradizioni storiche e per ragion d'essere, subordinarsi allo Stato. Che avverrà? Quello che è avvenuto in Italia. E' la stessa commedia che si rappresenta, un pò riveduta s'intende, e si concluderà con una farsa brillante.

IL RISVEGLIO
(THE AWAKENING)

Independent Italian-American Newspaper

Published by

IL RISVEGLIO PUB. CO
47 East Second Street,
DUNKIRK, N. Y.
Phone: 4828

SUBSCRIPTION RATES
One Year $1.50
Six Months $1.00

JOSEPH B. ZAVARELLA
Editor and Business Manager

"Entered as second-class matter April 30, 1921 at the postoffice at Dunkirk, N. Y., under the act of March 3, 1879."

Saturday, July 3rd, 1937

Professional Directory

EDWARD PETRILLO
Avvocato Italiano
Civile-Penale e Criminale
212 Marine Bank Bldg. ERIE, PA.

Schultz Dairy
Latte, Crema e Burro-latte
Crudo e Pastorizzato
Per Qualità e Servizio
Telefonate: 3570
107 E. 2nd. St Dunkirk

TUTTE QUALITA'
—di—
SEMENZE E FERTILIZERS
—per—
GIARDINI E LAWN
W. RUECKERT & SON
19 Ruggles St., Dunkirk, N. Y.
Phone: 2040

Una Bottiglia
—DI—
Latte Fresco
Portata a Casa Vostra Tutti i Giorni
ORDINATELA DAL
CHANT'S DAIRY

Telefono: 2756
JOHN A. MACKOWIAK
Tutto ciò che può abbisognare per guarnire una casa
Furniture di prima classe a prezzi bassi
Direttore di Pompe Funebri
JOHN A. MACKOWIAK
268 Lake Shore Drive, E.
DUNKIRK, N. Y.

PER LE SPOSE DI LUGLIO
Il più bel ricordo nella vita è una bella FOTOGRAFIA, specialmente quella che si fa nell'atto di matrimonio.
Venite da noi a ordinarle.
LEJA PHOTO STUDIO
461 Roberts Road Dunkirk
Phone: 4798

LATTE
puro e fresco portato a casa vostra tutti i giorni prima delle 7 a. m. Ordinatelo da
WILLIAM J. FELLINGER
638 Deer Street Phone 4123

Attraverso Alla Colonia

IL "FOURTH OF JULY"

Domani, Domenica, è il **"Fourth of July"**, la famosa festa che ricorda la data fatidica che spezzò le catene della schiavitù, e diede a questa grande Nazione, l'Indipendenza, la Libertà, quella libertà ed indipendenza che ogni coscienza libera cerca, e che quei due istrioni di Mussolini e di Hitler cercano di uccidere anche in Ispagna, dopo averle uccise e strangolate in Italia ed in Germania.

E poichè in America non si festeggia nulla di Domenica, i festeggiamenti sono stati rimandati a Lunedì prossimo, 5 Luglio.

E il popolo Americano, invece di celebrare questa grande data con parade che somigliano alle carnevalate, anzichè festeggiarle con qualche sbornia o altre pagliacciate simili, dovrebbe tenere dei comizi di protesta, ed interessare le Autorità di questo paese che si dice la terra della libertà, a prendere qualche iniziativa che fermasse la mano assassina di quei due banditi che in Ispagna danno man forte al loro degno compare Franco, per uccidere quella Libertà per la quale i nostri antenati combatterono, e che oggi essi festeggiano in suo nome.

Visita Graditissima

Giovedì mattino, verso le 11 A. M. ricevemmo la graditissima visita del nostro carissimo amico Sig. Salvatore Di Pillo, noto e stimato commerciante di Hartford, Conn., nonchè solerte Agente-Corrispondente de IL RISVEGLIO per quella città e dintorni.

Al nostro primo incontro, dopo datoci la tradizionale stretta di mano e fatteci le usuali domande e risposte di come le famiglie e gli amici se la passassero, ci consegnava una lunga lista di nuovi abbonati e l'importo per i vecchi e nuovi abbonati. Essi sono:

Emilo Iacobucci, Luigi Di Tommaso, Michele Di Pietro, Frank Zavarella, Dante Pizzoferrato, Nunzio Silvestri, S. Di Pillo, Panfilo Cavallaro, Pietro Pizzoferrato, Marino Mastrangioli, Marietta D'Amico, Giovanni Presutti, Marino Pace, Filippo Petrella, Donato Petrella, Quirino Zavarella, Raffaele Di Bacco, e Geremia Presutti, tutti di Hartford; Domenico Petrella, Oliviero De Dominicis, Venanzio Vallera, di Meriden, Conn.; Attilio Vallera, Domenico Petrella, Giuseppe Zavarella e Domenico Mastrangioli, di New Britain, Conn.; e Domenico Di Critofaro di East Boston, Mass.

Il nostro amicone Di Pillo, era accompagnato dal Sig. Michele Di Pietro, i quali, dopo aver speso qualche giornatina tra noi, partivano alla volta del West, ove contano di rivedere e salutare molti amici, parenti e compaesani, che attendono la loro visita, con vero entusiasmo.

Li accompagni il nostro sincero augurio di buon viaggio, assieme ad un sentito grazie per la loro graditissima visita.

Travolti da un'Automobile

Due ragazzi sedicenni, Charles Muscato e William Mancuso, mentre su di una bicicletta transitavano lungo Bennett Road, venivano travolti da un'automobile guidata da Miss Barbara Anna Weiler del No. 68 W. 4th Street.

Appena accortasi dell'investimento, la ragazza, fermava il suo automobile, caricava i due ragazzi feriti nel suo stesso carro e li portava dal Dott. Wheelock di Fredonia, il quale, dopo avergli prestate le cure del caso, li rimandò alle loro case.

La Causa di William Ippolito Rimandata a Mercoledi' Prossimo

La causa di William Ippolito, che si doveva discutere in Mayville, di questi giorni, è stata rimandata a Mercoledì prossimo, 7 Luglio corrente.

Ippolito, come tutti sanno, deve rispondere di arson in secondo grado, per aver egli tentato di incendiare il padiglione al Point Gratiot.

Questa è l'accusa che gli fa la polizia. Egli però, nega l'accusa.

All Merchandise Will Be Reduced For The
FOURTH OF JULY
WHITE DRESSES — WHITE COATS — WHITE HATS — WHITE & PASTEL SUITS
D. HABER
La porta appresso a Loblaw's
325 Main Street Dunkirk, N. Y.

FOR THE FOURTH
Drive America's Finest Car — And For Safety Too
The Finest of Comfort in
PLYMOUTHS
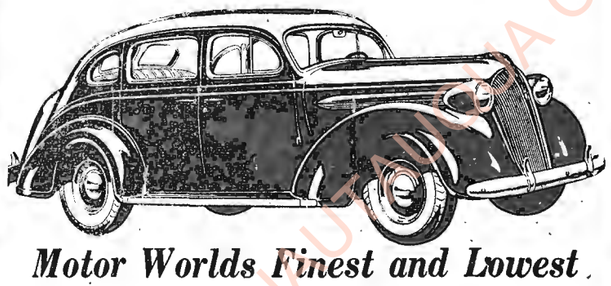
Motor Worlds Finest and Lowest Priced Motor Car'
SANDERSON'S GARAGE
Chrysler — Plymouth — International Trucks
43 Water Street Phone: 392 Fredonia, N. Y.
Main & Wright Sts. Phone: 2100 Dunkirk, N. Y.

La Nostra Ottima Birra
Lake City Export
In Bottiglie
è pronta per voi tutti i giorni a $2.00 per una Cassa di 24 Bottiglie e 75c di deposito.
Al ritorno della cassa vuota, si avrà il rimborso del 75c depositato.
FRED KOCH BREWERY
17 W. Courtney St. (Sin dal 1888) Dunkirk, N. Y.
Phone: 2194

"BURNS COAL BURNS"
Il migliore grado di Red Cedar Shingles $6.00 per Square. Questi Shingles sono il 100% Cedar ed il 100% Vertical Grain.
Rotondi—Straight—Cedar Posti Bianchi 10"-0 lunghi $1.00 l'uno.
Clothes Props con fixtures di Metallo — 25c e 40c l'uno.
1-4" Sheetrock .03½c Sqr. foot — 3-8" Sheetrock .04c Sqr. foot
Tutte Grandezze in Stock
Weatherbest Shingle Stain — Grays — Green e Brown in stock, qualità eccellente — prezzi bassi.
Roofings e Composizione Shingles — Domandate a noi per prezzi in Sidewalk e Roof work — Per i pagamenti arrangeremo secondo la vostra entrata.
Burns Coal & Building Supply Co.
215 Park Ave. Phone: 2258 Dunkirk, N. Y.
Domandate i nostri prezzi per "Agrico" il fertilizer con extra plant foods — A libbre, Sacchi e Tonnellate

Pietro Notaro di Fredonia e' Stato Multato

Pietro Notaro di Liberty Street, Fredonia, N. Y., Domenica scorso la sera, venne tratto in arresto da due State Troopers, perchè correva un pò troppo veloce.

Comparso davanti al Giudice di Pace Louis G. Monroe, questi si dichiarava colpevole di reckless Driving e veniva perciò, condannato a pagare $15.00 di multa, somma che fu immediatamente pagata.

Sposina di Giugno

(Photo by Vagnarelli)

MISS MARY DONATUCCI

La Signorina Maria Donatucci, figliuola adorata alla Signora Domenica Donatucci del No. 1618 Plum St., Erie, Pa., sposatasi Sabato scorso al Signor Angelo Nania di Niagara Falls, N. Y.

DRAVES — STATIONER
ha tutto in stazioneria da
Macchine da Scrivere
Zipper Bags
sino ai
Libri di Acconto
Cartoline di Augurii
DRAVES—STATIONER
GEO. O. DRAVES
39 E. 3rd St., Dunkirk, N. Y.

AGAIN NORGE LEADS!
with the new Autobuilt Washer

Some models available with gasoline motor for homes without electricity
LOOK FOR THESE VITAL DIFFERENCES!
Look for *quiet operation* — it means long life. Look for *wringer safety*. Look for *washing capacity* and *speed*. The Norge washes six pounds in six minutes. Look for economical operation. Compare. You will choose Norge.
COMPARE THESE GREAT FEATURES!
AUTOBUILT TRANSMISSION — *built like an automobile for long, quiet service.*
FEATHER-WEIGHT AGITATOR — *moves more gallons of water per minute.*
PRESSURE-INDICATOR WRINGER — *provides correct pressure for every kind of fabric.*
"INSTANT" WRINGER RELEASE—*a touch of the finger releases the pressure instantly. Reset as easily.*
REFRIGERATOR-PORCELAIN TUB—*steam-sealed to keep water hot longer.*
$49.50 up
DEAN ELECTRICAL COMPANY
19 East Third Street
Dunkirk, N. Y.
Phone: 2240

IL TRUCE MISFATTO FASCISTA IN FRANCIA

Continuazione dalla Prima Pagina

Poi egli rientrò in Francia, dove organizzò il Battaglione Matteotti, già operante in Ispagna.

Egli non vi prese parte, forse per la sua malattia, che continuava a tormentarlo, tanto da decidersi a recarsi a Bagnoles-de L'Orne per curarsi.

Di là scrisse a suo fratello Nello, invitandolo a passare con lui qualche giorno.

Suo fratello chiede il passaporto, e cosa strana, stranissima in italia, le autorità fasciste glielo rilasciano entro le 24 ore.

Nello partì, e certamente con lui partirono i boia suoi e di suo fratello.

I due fratelli stanno qualche giorno insieme. Il 19 escono dall'Hotel per farsi una gita in automobile. I sicari erano in agguato. Le due vittime vengono crivellate di pugnalate.

Una donna incontra due vetture, una delle quali era quella di Rosselli, con due giovani in ciascuna.

Due giorni dopo, la stessa vettura, di Rosselli fu trovata in un fossato macchiata di sangue e con una bomba inesplosa. Poco distante, nel bosco, si trovarono i due corpi pugnalati di Carlo e Nello Rosselli. Vicino ad essi un pugnale, la cui marca di fabbrica indica essere stato fabbricato a Firenze. Era stato gettato là dopo avervi scritti con la matita bleu "Eroi Fascisti" quasi per un atto di sfida, e forse di minaccia.

Dopo questa scoperta, l'impressione in Francia è vivissima. Tutti i quotidiani, tranne quelli fascisti, consacrano a quest'orribile delitto parecchie colonne, e qualcuno pagine intiere.

L'opinione di tutti i cittadini, anche se la stampa non l'esprime chiaramente, è che trattasi d'un secondo caso Matteotti. Più temerario e più feroce, perchè commesso in terra straniera, e perchè adesso le vittime sono due: due fratelli.

Chiunque è convinto, che gli esecutori materiali del duplice crimine sono dei sicari fascisti e che il mandante è Mussolini. Tutti comprendono che questo abietto vigliacco ha ricorso al suo sistema preferito per sbarazzarsi dei suoi avversari, che lo fanno sudare a freddo: al pugnale dei sicari. Ma chi lo sa che almeno una volta tanto la massima evangelica non sia vera: "Chi di ferro fera, di ferro pera"!

Certo, il vigliaccone di palazzo Chigi ride di questa massima. Per ora gusta la gioia del colpo riuscito.

Egli comprende che il governo democratico francese non avrà il coraggio di andare in fondo all'inchiesta. Egli sa che Blum ha paura del fascismo e che non oserà mai spingere le indagini fino a Roma, per cui sghignazza, come tutti gli assassini che si sentono al sicuro.

Ma qualunque sia l'esito dell'inchiesta giudiziaria, il tribunale dell'opinione pubblica ha già emesso il suo verdetto. Ha riconosciuto come vero capo responsabile di questo truce misfatto Benito Mussolini, che condanna come nemico pubblico N. I.

VELLA

AVVISETTI ECONOMICI

Venite al Chick's Fruit Store, ove troverete specialità in vegetali, frutti. Patate grandi 29c pk., $1.05 per bushel, 18 arrangi per 25c, banane a dozzine o pure 5c la libbra. Noi abbiamo melloni di buona qualità a prezzi ragionevoli. **Chick's Red Front Store, 123 Lake Shore Dr. E., Phone 6034 Dunkirk and Red Front Store, 436 Main Road, Fredonia, N. Y., Free Delivery.**

Ora è il tempo di piantare e seminare nella vostra farma, il vostro giardino, e noi abbiamo semi di patate, Bermuda onions ed ogni sorta di piante e di semenze. Light's Seed Store, 212 Central Avenue, Dunkirk, New York.

Occhiali su E. Z. Credit
$1.00 Avanti, il Bilancio a rate settimanali
DR. R. C. LILLIE
OPTOMETRISTA
425 Main St., Dunkirk, N. Y.

Kodak Finishing 25c
Fotografie 4 per 10c
Provate il Nostro Lavoro
The Memory Photo Shoppe
Main & 4th Sts. Dunkirk, N. Y.

AVVISO!
Ci pregiamo notificare il pubblico in generale ed i nostri amici clienti in particolare, che a cominciare dal 1.o Luglio, abbiamo ottenuta la licenza per la vendita della BIRRA in bottiglie ed in casse, da potersi andare a bere fuori del nostro Negozio.
Quegli amici che all'occorrenza, si rivolgeranno a noi, gli garentiamo buona qualita' di Birra e servizio pronto ed inappuntabile, come per lo passato.
D. VALVO & SONS
Cor. Third & Columbus Ave. Phone: 2156
We Deliver Dunkirk, N. Y.

SERVEL ELECTROLUX
THE Gas REFRIGERATOR
HAS NO MOVING PARTS
This basic DIFFERENCE *saves you money because:*
- NO WEARING PARTS
- LASTING EFFICIENCY
- CONTINUED LOW COST
- CONSTANT, SAFE COLD

... and you get, too:
- Permanent Silence
- Modern Convenience

THRIFTY FAMILIES everywhere are choosing Servel Electrolux, the modern gas refrigerator! See it today at our showrooms. Ask about our Easy Purchase Plan.
Republic Light, Heat & Power Co.
INC.
Central Ave. Dunkirk

PER
LAVORI TIPOGRAFICI
DI QUALSIASI GENERE
RIVOLGETEVI A
"IL RISVEGLIO"
47 East Second Street - Phone 4828 - Dunkirk, N. Y.

STATUTI	CIRCOLARI
PROGRAMMI	CARTE INTESTATE
INVITI	BUSTE
PARTECIPAZIONI	BIGLIETTI
DI MATRIMONIO	ETICHETTE BILLS
CARTE DI LUTTO	STATEMENTS

Puntualità — Esattezza — Eleganza
Prezzi Moderati

CHAUTAUQUA COUNTY NY HISTORICAL SOCIETY 2010

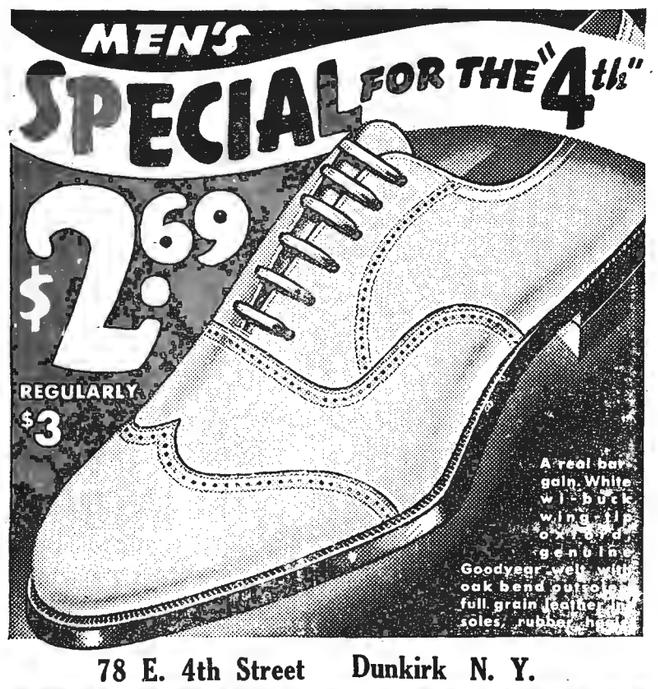

78 E. 4th Street Dunkirk N. Y.

ENDICOTT JOHNSON
AMERICA'S FRIEND INDUSTRIAL DEMOCRACY

Do you "fly all to pieces" when the children are noisy, or when the vegetables burn, or when the jelly won't "jell?" Some mothers are just naturally cranky. Some mothers are cross and impatient because they are nervous.

If you are a natural crank, DR. MILES NERVINE won't do much for you. If you are irritable because your nerves are overtaxed, DR. MILES NERVINE will do a lot for you.

Do you suffer from Sleeplessness, Restlessness, Nervous Irritability, Nervous Headache, or Nervous Indigestion? Do you worry over trifles, start at sudden noises? Overtaxed nerves will cause all these troubles, and DR. MILES NERVINE will help you to relax those overtaxed nerves.

Why don't you give it a trial on our guarantee of satisfaction or your money back? Your druggist can tell you about DR. MILES NERVINE. He has been selling it ever since he started clerking in a drug store. Dr. Miles Nervine comes in two forms—Liquid and Effervescent Tablets. Both equally effective in quieting overtaxed nerves. Both sell for 25¢ and $1.00 depending on the size of the package.

DR. MILES NERVINE

Abbonatevi a "IL RISVEGLIO"
$1.50 l'Anno

Dalle Citta' D'Italia

Due Condanne a 24 Anni

ROMA. — E' terminato alla Corte d'Assise il grave processo per omicidio aggravato contro gli imputati Antonio Capobianco e Giovanni Millozzi di Castelmadama.

La Corte ha condannato gli imputati a 24 anni di reclusione ciascuno.

Onesta' Esemplare di un Cameriere

NAPOLI. — Era ospite da qualche giorno della nostra città insieme alla sua signora il suddito maltese Carmelo Camilleti, il quale, dopo la colazione consumata in un ristorante di via Roma, si è recato in una chiesa. Nell'uscire dal tempio egli si è accorto di non avere più nella tasca interna della giacca il portafogli.

Per consiglio di un metropolitano stava per dirigersi in Questura, quando, passando dinanzi al ristorante, ha voluto domandare al cameriere se per caso non fosse stato trovato nel locale il portafogli. Era stato trovato infatti dal cameriere Luigi Esposito il quale lo aveva depositato regolarmente alla cassa. Il portofogli conteneva, tra sterline e lire italiane e assegni al portatore la somma di 100,000 lire.

Cassaforte Svaligiata dai Ladri a Milano

MILANO. — In una ora imprecisata della notte, ladri sinora ignoti, sono riusciti ad entrare con chiavi false negli uffici della Società Anonima Società Riunite Crema, riuscendo a scassinare la cassafore e asportarvi in titoli industriali e commerciali e denaro, una somma di L. 310,000.

Il furto è stato denunziato al vicicino Commissariato, che ha iniziato pronte indagini per scoprire gli autori del furto.

Vecchio Omicida Condannato a 14 Anni di Carcere

PALMI. — Il 26 marzo 1936 il contadino Richichi Domenico fu Giovanni, settantenne, sorvegliava gli operai Iurianni Francesco e le sorelle Maria e Rosa Giuffrè, che lavoravano nel vigneto da lui tenuto in colonia, in contrada Quarantana di Castellace. In un vigneto limitrofo, tenuto in colonia di Zampogna Santa, lavoravano, sorvegliati da costei, i giovani Sorbara Giuseppe, Federico Carmine, Barca Vincenzo e Moro Vincenzo, i quali di tanto in tanto pronunciavano qualche parola di scherno nei riguardi del Richichi. Nel pomeriggio, risentito per quel contegno canzonatorio, il Richichi redargui il Federico, ritenuto il maggiore responsabile, ma questi negò ogni addebito e dopo una discussione animata, il Richichi si allontanò sdegnosamente. Il Moro, rivolto allora ai compagni disse: "Viene ad insultarci sul lavoro, meriterebbe dei calci...". Tali parole furono udite dal Richichi, il quale tornato indietro, estrasse la pistola e sparò un colpo all'indirizzo del Moro uccidendolo.

Il Richichi è stato giudicato dalla nostra Corte di Assise ed è stato condannato a 14 anni di reclusione, di cui 4 condonati.

Fulminea Tragedia in un Albergo Udinese

UDINE. — Una tragedia è scoppiata fulminea in una stanza dell'albergo "Al Torrente" situato nei pressi della stazione, nella quale avevano preso alloggio il cuoco ventiduenne Eugenio Juzaghi e certa Maria Grenno in Burigana, tutti e due residenti a Milano, dalla quale città provenivano.

Fra i due è scoppiato un violentissimo litigio che ha richiamato la attenzione di una cameriera. Poichè la camera era chiusa dall'interno, la direzione dell'albergo ha avvertito telefonicamente la Questura ed un commissario, portatosi sul posto, dopo avere fatto abbattere la porta, ha rinvenuto l'uomo e la donna rantolanti, in una pozza di sangue.

All'ospedale, dove entrambi sono stati immediatamente trasportati, i medici li hanno giudicato in imminente pericolo di vita.

Da quanto si è potuto capire, da pochi cenni della donna, deve essere stato lo Juzaghi a colpire, ferendosi poi nella colluttazione.

Furie Sanguinarie di un Fidanzato Respinto

CAMPOBASSO — Nel vicino comune di Lucitto tale Giovanni Menicucci di anni 27 per contrasti amorosi preso da improvvisa follia, esplodeva quatro colpi di rivoltella andati a vuoto contro Livia Pizzuto di anni 24 ed altri colpi pure andati a vuoto contro tale Carmelo Pizzuti.

Successivamente fuggendo esplodeva ancora un altro colpo contro Carmelo Tarulli ed infine un altro colpo contro un altro passante che rimaneva pure colpito.

Il Menicucci infine continuava la sua corsa, ma inciampava provocando una nuova esplosione dell'arma e raggiunto da un proiettile rimaneva cadavere.

Retata di Ladri a Palermo e Ricupero d'Ingente Refurtiva

PALERMO. — Da qualche tempo si era dovuta lamentare nella nostra città una sensibile recrudescenza di furti consumati in parte con chiavi adulterine, in parte con scasso.

Tali furti, concernenti titoli di rendita, gioielli e denaro, ed ammontanti fino al valore di 70 mila lire richiamavano l'attenzione della squadra mobile la quale in seguito a laboriose investigazioni è riuscita a identificare ed arrestare i componenti di una vasta associazione di pericolosi pregiudicati in parte ex confinati, alcuni provenienti da case di lavoro ed altri sottoposti alla libertà vigilata ed all'ammonizione.

Si tratta di 33 individui, i quali, messi alle strette, hanno finito per confessarsi autori di numerosi e gravi furti: oltre 30 reati contro il patrimonjo altrui.

Insieme con essi sono stati arrestati altri tre individui per favoreggiamento e per aver acquistato oggetti di provenienza furtiva.

FIORI PER TUTTE LE OCCASIONI
Battesmi, Funerali, Ecc.
—Bouquets per Sposalizi—
Prezzo Giusto — Soddisfazione Garantita
SOMERFELDT'S FLORISTS
355 Lake Shore Drive, East
DUNKIRK, N. Y.
Phone: 3016

CONTRATTORI
Estimazione ed Esecuzione di Qualsiasi Lavoro — Non Importa se Piccolo o Grande
Sand e Gravel— Dump Truck Service
BISCARO BROS.
General Contractors
Lake Shore Dr. E. Dunkirk
Phone: 803-F4

Da Rochester, N. Y.

La Scampagnata dei Pratolani

Come è stato annunziato su questo giornale, domenica scorsa i pratolani di questa città ebbero l'annuale scampagnata. Malgrado la pioggia ininterrotta, parteciparono al divertimento numerose famiglie e pratolani di Buffalo e Dunkirk, e la festa riuscì più imponente degli anni precedenti, grazie al lavoro preparatorio svolto da John Petrella, presidente festa, John Concordia, chairman festa, Tony Di Bacco, tesoriere, Liberato Simonelli, Comitato ricevimento, e della cooperazione di tutti i pratolani che credono alla loro unione per il benessere comune.

Ai giuochi, che furono svariati e attraenti, parteciparono quasi tutti i presenti e vinsero i premi i signori: Silvio Di Loreto, Liberio De Crescentis, Domenico Liberatore.

Dissero poche parole di occasione, tra gli altri, John Concordia, John Petrella, Simonelli, Andrea Zavarella, Joseph Zavarella, Mazzulli e G. Oberdan Rizzo. Tutti raccomandarono l'unione per emanciparsi ed elevarsi e furono applauditi.

Le donne cantarono, accompagnate dalla musica d'una chitarra, delle canzonette paesane e furono acclamate.

Vennero distribuiti gratuitamente rinfreschi e birra a profusione, e ai ragazzi furono dati anche delle leccornie.

L'anno venturo il Pratola Peligna avrà una forte organizzazione e farà una grande scampagnata, con la partecipazione dei compaesani che abitano fuori città.

Ai pratolani auguri per un buon avvenire.

IL CORRISPONDENTE

Da Cleveland, Ohio

Il Pic-Nic del Club Pratolano

Domenica, 18 Luglio, avrà luogo il 2ndo Pic-Nic Annuale del Pratolano Club di questa Città.

Detta scampagnata, avrà luogo alla elegante Oak Garden Grove, situata in Broadview Road, un posto signorile ed attraente, ove c'è da divertirsi un mondo.

Un apposito Comitato, ha preparato un ricchissimo programma per quel giorno, in modo, che coloro che avranno la fortuna di esservi presente, siamo sicuri che sogneranno di trovarsi in Paradiso.

Vi sarà una orchestra che presterà servizio per la danza; vi saranno rinfreschi in abbondanza, e durante la giornata, vi saranno trattenimenti diversi, ed in ultimo, saranno sorteggiati un Floor Lamp a riflettore e $5.00 in moneta.

I Pratolani, in qualunque parte essi si trovino, sono invitati a prendervi parte, poichè il Comitato, a mezzo de IL RISVEGLIO, estende loro l'invito, desiderando la loro presenza per dare onore ai Pratolani Clevelandesi, i quali sono lieti di rivedere, stringere la mano ed accogliere quali fratelli, tutti i Pratolani, da qualunque parte essi vengano.

Dunque, a rivederci tutti al Pic-Nic del Pratolano Club a Cleveland, il giorno 18 Luglio.

JOHN BUCCILLI
Agente-Corrispondente

Da Erie, Pa.

Le Carezze Del Maritino

Che Joseph Perrino, di anni 52, e residente al No. 448 W. 18th St., non è un marito molto affezionato alla sua dolce metà, lo prova il fatto che Lunedì scorso, dopo uno scambio violento di parole con ella, gli scaraventò addosso quasi tutti i piatti che aveva nel piattaio, facendola ricoverare al St. Vincent's Hospital con la testa tutta fracassata. Povera Anna.

Dopo la battaglia a piattate, il Perrino venne arrestato e messo sotto accusa di assalto e percosse.

La povera Anna, per salvare in parte il marito manesco, disse all'Alderman Paul Watson, che fu colui che firmò il mandato di arresto pel focoso Perrino, che quest'ultimo aveva perso la bussola e si era dato a buttare piatti in sua direzione.

Invece di farsi volontario e andare a combattere in Ispagna, dove la lotta infierisce, se l'ha preso con la povera moglie.

IL CORRISPONDENTE

MAKE IT A RULE
to buy your coal & coke from us
JAY COAL COMPANY
A Guaranteed Coal
331 Orange St. Rochester, N.Y.
—Open Evenings—
Genesee 1785

Why FIRESTONE ALWAYS LEADS IN GIVING TOP TIRE VALUE

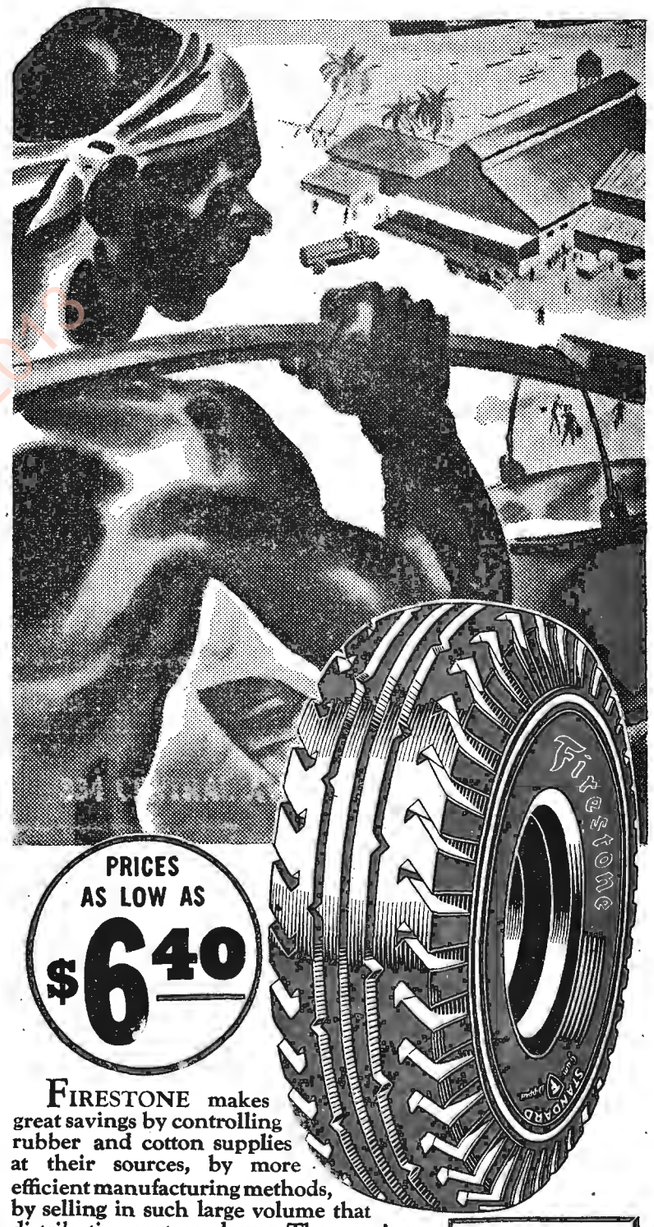

FIRESTONE makes great savings by controlling rubber and cotton supplies at their sources, by more efficient manufacturing methods, by selling in such large volume that distribution costs are lower. These savings are passed on to you as *extra values.*

8 EXTRA POUNDS OF RUBBER to every 100 pounds of cord. Extra value AT NO EXTRA COST.

PROTECTION AGAINST BLOWOUTS, because by the Gum-Dipping Process every fiber of every cord in every ply is saturated and coated with pure, liquid rubber, counteracting internal friction and heat that ordinarily destroy tire life. Extra safety AT NO EXTRA COST.

PROTECTION AGAINST PUNCTURES, because under the tread are two extra layers of Gum-Dipped cords. Extra strength AT NO EXTRA COST.

PROTECTION AGAINST SKIDDING, because the scientific tread design prevents this danger. Extra safeguard AT NO EXTRA COST.

Firestone STANDARD FOR PASSENGER CARS	
4.50-21	$9.05
5.00-19	10.30
5.50-17	12.50
HEAVY DUTY	
4.50-21	$11.40
4.75-19	11.75
5.25-18	14.25
Firestone SENTINEL	
4.40-21	$5.65
4.50-21	6.35
4.75-19	6.70
Firestone COURIER	
4.40-21	$5.45
30x3½ Cl.	4.87

Other Sizes Proportionately Low

Don't take chances with worn tires on your Fourth of July trip. Join the Firestone SAVE A LIFE Campaign today by equipping your car with a set of new Firestone Standard Tires.

DON'T RISK YOUR LIFE ON THIN WORN TIRES

DO YOU KNOW

THAT last year highway accidents cost the lives of more than **38,000 men, women and children?**

THAT a **million more** were injured?

THAT more than **40,000 of these deaths and injuries** were caused directly by **punctures, blowouts and skidding due to unsafe tires?**

Section of smooth tire which is susceptible to punctures, blowouts and skidding.

Section of new Firestone Tire. Note protection against skidding, punctures and blowouts.

JOIN THE Firestone Save-a-Life CAMPAIGN TODAY!

Five Point Tire & Service Station
JOSEPH SCAVONA, Prop.
62 KING STREET Phone 2137

SEE THE Toughest Kitchen Test A REFRIGERATOR EVER HAD!

SEE Hell's Kitchen

Sensational performance proved again in searing heat of tropical kitchen

● We couldn't take you to the tropics... so we've brought the tropics to you... in our showroom. In this spectacular "Hell's Kitchen" demonstration you can see what a regular 1937 Westinghouse Refrigerator does under the toughest kind of kitchen conditions... conditions even worse than those encountered in *Proving Kitchen No. 1,* located in Belem, Brazil, just a few miles from the equator.

You'll want to see this test! See how Westinghouse Refrigerators do more things better, and at less cost... even in temperatures well above 100 degrees F.

COME IN! See Hell's Kitchen TODAY!

LOW-COST OPERATION WINS U. S. PUBLIC WORKS ADMINISTRATION ORDER FOR 10,607 REFRIGERATORS
Competitive bids, based on unit price PLUS 10-year operating costs, proved Westinghouse lowest of all.

EVERY HOUSE NEEDS WESTINGHOUSE

Westinghouse Kitchen-proved REFRIGERATOR

SERVICE HDW. CO.
East Fourth Street DUNKIRK, N. Y.
East Main Street WESTFIELD, N. Y.

I'M KIND TO YOUR SKIN!

Keener, longer-lasting, kind to the skin, Treet Blades are *uniformly* good! And only 10¢ for 4 superb blades.

4 FOR 10¢

Treet BLADES
FIT GEM AND EVER-READY RAZORS

Delicious Wholesome
TASTY Bread

*Favored by the discriminating because it's always fresh, delicious and wholesome. Baked from selected flours in our own spotless bakery.

Ready Sliced....Now for your Convenience

Ideal Bakery
66 E. Doughty Street
DUNKIRK, N. Y.
Phone: 6093

SAVE ON.....
Holiday Attire!....

Just in time for the Fourth!..... Final Clearance prices on the smartest haberdashery and accessories for men of fashion.

A. M. BOORADY & CO.
77 E. THIRD STREET DUNKIRK, N. Y.

CHAUTAUQUA COUNTY NY GENEALOGY 2010

Appendice de "Il Risveglio" 35- CAROLINA INVERNIZIO

La Lotta Per l'Amore

— Calmatevi Renato, prima che io vi conduca da vostra sorella bisogna che vi parli a lungo di lei, e di me, e vi dica anche la ragione, per cui voi siete stato abbandonato in un ospizio di trovatelli. Ascoltatemi.

E il conte ripetè a Renato quella lunga e commovente storia che noi già conosciamo. . . . . .

. . . . . .

XV.

In un gabinetto ammobigliato con gusto squisito, ornato di quadri e di oggetti d'arte, un vero gioiello isolato nell'antico palazzo del conte Caselli, stava una giovane donna, bella come un angelo, guardando dall'aperta finestra lo scherzar del sole colle nubi, che si facevano or rosse, or turchine; ma il suo sguardo era così fisso, che si poteva anche supporre che meditasse.

Era la contessa Evelina, l'infelice creatura di cui conosciamo la storia.

Ella vestiva tutta di bianco, con trine ricchissime, ma il suo volto di contorni ammirabili era ancora più bianco dell'abito che indossava. Non si sarebbe potuto mirare quel povero angelo vaghissimo, senza sentirsi commuovere di tenerezza e di pietà.

Eppure vi erano dei momenti in cui un pensiero dolce e breve pareva attraversare lo spirito di Evelina, ed allora il suo occhio si ravvivava e dal cuore alla guancia le saliva un pò di sangue. L'avreste detto un baleno fugace di speranza fra la buia notte dello scoraggiamento. Ma non erano che lampi passeggieri e il volto non tardava a riprendere la sua abituale pallidezza e melanconia.

In quel giorno Evelina si sentiva quasi felice, senza sapere il perchè. Un leggiero sorriso schiudeva le scolorite sue labbra, la fronte tornava serena, le guancie riprendevano il vivace colore della giovinezza.

Si tolse dalla finestra e si assise dinanzi al telaio da ricamo: prese l'ago e si chinò sul lavoro. Fatti alcuni punti, si fermò; le pareva di udir bussare all'uscio.

— Avanti — disse con dolcezza.

La porta si aperse, la portiera si alzò e comparve un domestico.

— Che volete, Tommaso?

— Signora contessa, hanno portato una lettera per lei e si aspetta una risposta.

Evelina fece un atto di sorpresa, ma si rimise quasi tosto.

— Datemela — disse con semplicità.

Il domestico gliela porse.

Appena ebbe vista la soprascritta, Evelina divenne pallida come una morta.

— Dov'è il conte? — chiese al domestico con voce tremante prima di aprire la lettera.

— E' uscito assai per tempo dicendo di non disturbare la signora contessa e che sarebbe tornato a pranzo.

Evelina chinò il capo e con un'ansia febbrile aperse la lettera e corse alla firma. Era proprio di lui, del conte Montalvi.

Che mai voleva da lei?

Ella lesse avidamente:

"Signora contessa,

A VIEW OF A SECTION of the "Streets of the World," of the Great Lakes Exposition, which opens on May 29 in Cleveland on the shores of Lake Erie to run for 101 days through September 6.

"Non vi allarmate se oso scrivervi; non è già per parlarvi di me, del mio amore, per toglervi da quella via di devozione coniugale che, voi, angelica creatura, seguirete fino all'ultimo.

"Ma è per parlarvi di un essere che vi è caro, che vi è sempre stato in cuore, pel quale avete pianto, che amate, e mi avete imposto di unirmi a voi per ritrovarlo, parendovi che vostro padre vi avrebbe sorriso e ringraziato dal Cielo, di vostro fratello infine, che vive, ed io conosco."

Evelina interruppe la sua lettura. Il suo angelico viso si era infiammato, il seno le palpitava affannoso.

— Mio fratello, mio fratello — mormorava suggendo lentamente tutta la dolcezza di questa santa parola.

Ma veduto che il domestico la guardava, si ricompose e si diede di nuovo a leggere in fretta.

"Perchè io sappia adesso come debba contenermi, come debba presentarlo a voi, mi sono presa la libertà di scrivervi, ma ho tante cose a dirvi sul conto del povero orfanello abbandonato, che spero non mi negherete un colloquio.

"Voi sapete bene, Evelina, che se vi amo come un pazzo, vi rispetto altresì come la Madonna e nulla avete a temere da me.

"Aspetto una vostra risposta con la stessa ansia, con cui Renato attende il momento di conoscervi e chiamarvi sorella.

"Carlo"

Evelina aveva finito di leggere, ma per qualche minuto rimase immobile, cogli occhi fissi su quei caratteri adorati.

Poi alzatasi si rivolse al domestico, che non si era mosso dalla sua posizione.

— Aspettate un momento, Tommaso — disse con quella voce dolcissima che scendeva al cuore come una carezza — ora vi porterò la risposta.

Il domestico s'inchinò. La contessa uscì dal gabinetto per entrare nella sua camera, di cui chiuse l'uscio, lesse ancora una volta la lettera di Montalvi senza più curarsi di celare la sua emozione, poi avvicinatasi ad un'elegante scrivania, situata fra due finestre, prese un foglio ed una penna e scrisse:

"Signor conte,

"Non vi avevo io stessa pregato di cercare il mio povero fratello? Adunque era giusto che mi scriveste per farmi sapere che Renato vive, e sa di avere una sorella.

"Grazie, signore, della felicità che mi date: ma ero sicura d'averla da voi. Difatti non debbo al vostro cuore generoso tutte le pure e nobili gioie della mia vita?

"Voi mi dite che è necessario che mi parlate e chiedete perdono del vostro ardire. Ma non si tratta di mio fratello? E posso io esitare?

'Apprrezzo la vostra delicatezza che vi dettò una preghiera, che io non mancherò di esaudire. Stasera, alle nove, quando il conte si recherà alla solita casa da giuoco, dove passa tutte le sue notti, io verrò da voi, con tutta fiducia, anzi vi dirò, con gioia. Parleremo di mio fratello, di quel fratello, che desidero tanto di conoscere e di abbracciare, e che amerò in ragione di quello che ha sofferto, e mi parrà di essere meno infelice se potrò rendere a lui un poco di quella felicità che gli fu tolta dalla culla, e quelle ricchezze a cui ha diritto.

"A stasera adunque, mio unico e solo amico.

"EVELINA"

(Continua)

FOR HAIR AND SCALP
JAPANESE OIL
Made in U. S. A.
The Antiseptic Scalp Medicine—
Different from ordinary Hair Tonics —
60¢ & $1. FEEL IT WORK! At All Druggists
Write for FREE Booklet "The Truth About The Hair." National Remedy Co., New York

Use Dr. West's, the only water-proofed brush
FOR REALLY WHITE TEETH
50¢
Don't waste time with a brush that turns limp and soggy when wet. THROW IT AWAY and get a DR. WEST'S Toothbrush. World's costliest bristles, water-proofed by an exclusive process. Cannot get soggy. Sterilized, germ-proof in glass. 10 colors.
Also DR. WEST'S Economy Toothbrush at 29c
Dr. West's Water-proofed Toothbrush

VENITE
a farvi radere la barba ed a farvi tagliare i capelli da noi e vi faremo sembrare più giovani di 20 anni.
Pete's Barber Shop
9 E. 3rd St., — Dunkirk, N. Y.

..."I Said Goodbye to Grey Hair Forever!"
"My hair was faded and streaked with grey. I looked old. I felt old. Now I look and feel young. I owe it all to Clairol. In one simple 3-in-1 treatment my hair was shampooed, reconditioned and tinted back to the color and lustre that was the envy of my girlhood friends."
• • • •
Clairol does what nothing else can! Ask your beautician. Write for FREE booklet, FREE advice on care of hair and FREE beauty analysis.
Not with common, old-fashioned hair dyes but
Naturally ... with CLAIROL
Beverly King, Clairol, Inc.
132 West 46th St., New York, N. Y.
Send FREE booklet, advice and analysis.
Name
Address
City State
My Beautician

GEE, MA, MY HAIR LOOKS SWELL NOW!
Mothers who found Fom-ol a thrilling hair treatment for themselves now insist on its use for the children —and for Dad, too! Fom-ol is an amazing foaming oil shampoo, superfine and non-irritating to the most tender skin. Fom-ol takes dirty, unkempt, sickly hair and leaves it clean and glowingly healthy. Fom-ol is so economical; a little goes a long way. Ask your druggist for the regular 50c size. Or, write for a generous trial bottle, enclosing 10c to cover packing and postage.
More than a shampoo—a treatment!
CLAIROL, Inc.
132 W. 46th St., New York
I enclose 10c for one trial size bottle of Fom-ol.
Name
Address
City State

OUR NEW PRICES

RUBBER HEELS	40c — 50c
MENS' SOLES	75c — $1.00
MENS' HEELS	40c — 50c
LADIES' SOLES	50c — 75c
LADIES' HEELS	20c
RUBBER HEELS	35c — 50c

Ladies Shoes Dyed All Colors

Like-Knu Shoe Repair
337 Central Ave., Dunkirk, N. Y.
Phone 5427

JUST HUMANS By GENE CARK

"What's th' Matter, Kido?"
"They've Bunked Me. There Ain't No Santa Claus!"

LAUGHS FROM THE DAYS NEWS

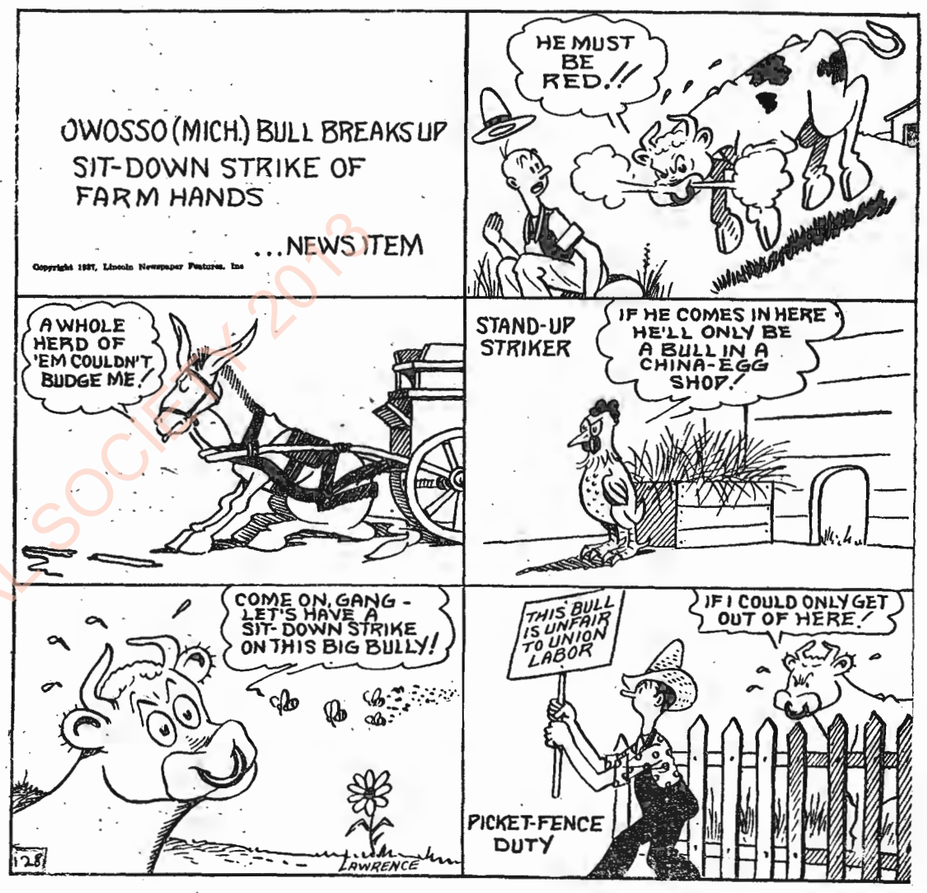

DASH DIXON by DEAN CARR

REG'LAR FELLERS by GENE BYRNES

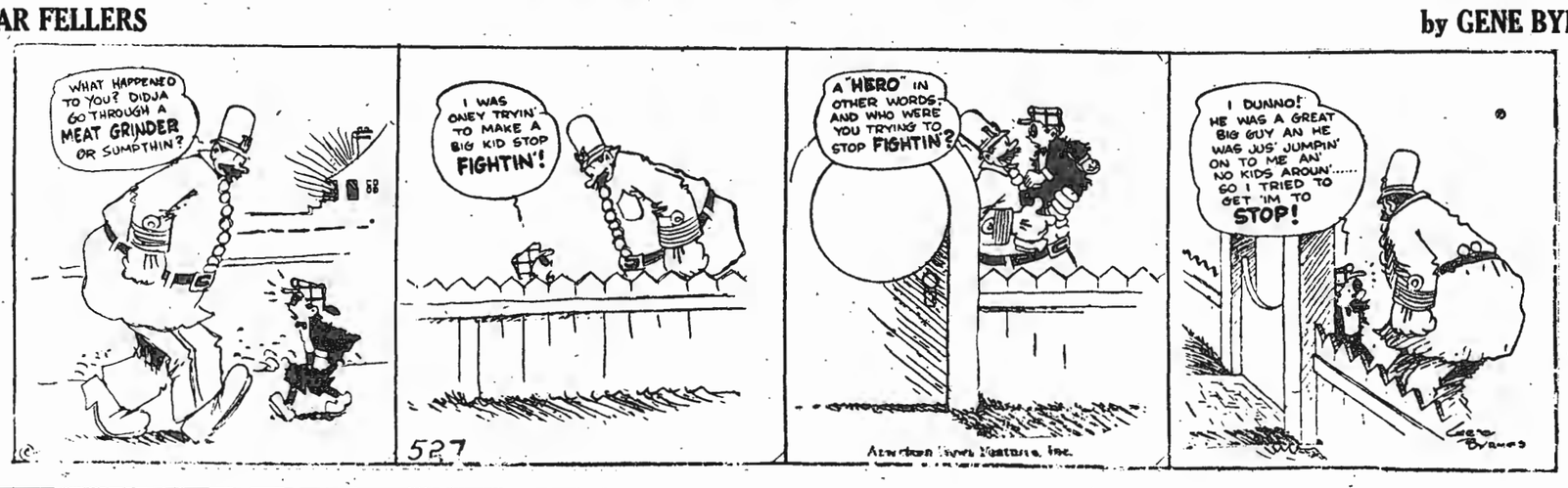

DETECTIVE RILEY by RICHARD LEE

CHAUTAUQUA COUNTY NY HISTORICAL SOCIETY 2013