THE ONLY ITALIAN NEWSPAPER PUBLISHED IN CHAUTAUQUA COUNTY

ABBONAMENTO

Un anno ..... $ 1.50
Sei mesi 1.00
Una copia ..... 5 soldi

ESTERO IL DOPPIO

IL RISVEGLIO

Italian Weekly Newspaper

GIORNALE ITALIANO INDIPENDENTE

Lettere, Money Orders, etc. indirizzare tutto a

IL RISVEGLIO PUB. CO.
47 E. Second Street
Dunkirk, N. Y.

I manoscritti, anche se non pubblicati, non si restituiscono.

Anno IX. DUNKIRK, N. Y., SABATO, 16 NOVEMBRE 1929 Num. 46

LA MENZOGNA

Giacomo De Martino, Ambasciatore di S. M. il Re d'Italia e servitore umilissimo del fascismo, ha parlato. E, poichè egli è anche barone, ha cercato di fare una discorsa impressionante. Ma la doppia qualità di ambasciatore e di barone lo ha confuso alquanto. E la sua discorsa si è trasformata in un solennissimo fiasco. Perchè il barone, nonchè ambasciatore, ha detto una tonnellata di corbellerie e si è proclamato quale agente degno del regime che lo ha scelto a suo portavoce.

La storia ci informa che i baronetti e principotti del medio evo erano facili alla bugia. E coloro che hanno letto romanzi storici ricordano la frase severa lanciata ad un certo nobilotto nell'"Innominato" del Gualtieri, che, pur non essendo un capolavoro letterario come "I Promessi Sposi" del Manzoni, cerca di illustrarne il suo protagonista più importante: "Voi, Conte di Lecco, Marchese di Marignano, siete disceso così basso da mentire!" Il fecondo ambasciatore del fascismo e della nobiltà spiantata del vecchio Italo regno ha adunque parlato. E quello che ha detto ha confermato semplicemente le accuse che voleva distruggere.

L'ambasciatore d'Italia aveva in mente lo sbugiardamento dello scrittore coraggioso che ha recentemente dimostrato che l'Italia di Mussolini osteggia i cittadini Americani di origine Italiana, onorandoli dell'appellativo di "rinnegati" e costringendoli al servizio militare appena le riesce di porre loro addosso le mani. Queste accuse sfidano qualsiasi smentita. Milioni di Italiani che si trovano in questo paese sono pronti a confermarle. E noi possiamo aggiungere ai tanti casi il risultato della nostra esperienza personale. Diciamo personale non perchè la cosa sia occorsa personalmente a noi ma perchè la vittima ci pregò di occuparcene per essa. E la vittima fu un certo Rossi, giovanotto abruzzese che si trova ora a Chicago.

Il Rossi venne quì giovanissimo. E, quando gli Stati Uniti entrarono in guerra, si arruolò volontario nell'esercito di Uncle Sam e fece bravamente il suo dovere nella grande guerra. Naturalizzato cittadino Americano, egli fu costretto, parecchi anni dopo la guerra, a recarsi in Italia a visitarvi la vecchia madre e vi andò con passaporto Americano, come era naturale. Giunto in Italia, egli fu afferrato e cacciato a viva forza nell'esercito, quale suddito Italiano. Mandato a servire nel 93.mo reggimento fanteria di stanza a Novara, egli si rivolse ai suoi parenti negli Stati Uniti, uno dei quali ne interessò il Dr. Eleuterio Ciotola, uno dei più colti e più onesti medici Italiani che si trovino negli Stati Uniti d'America, che è un degno cittadino Americano ed un professionista che onora grandemente la razza dalla quale discende. Il Dr. Ciotola si rivolse allo scrivente, suo amico, che ne interessò immediatamente il defunto Senatore William B. McKinley il quale rappresentava, a quell'epoca, lo Stato dell'Illinois nel Senato federale. Il Senatore McKinley si recò personalmente al Dipartimento di Stato e fece le sue rimostranze all'allora Ministro Hughes che mandò un vibrato cablogramma all'ambasciatore Americano a Roma, che crediamo fosse allora il signor Fletcher. L'Ambasciatore Americano agì con prontezza ed energia. Ma tutto quello che potè ottenere per il povero Rossi, che aveva servito onorevolmente in guerra per la stessa causa degli alleati sotto la gloriosa bandiera Americana, nel settore Francese, fu che il servizio da egli prestato nell'esercito Americano venisse computato. Ed il signor Rossi dovette servire parecchi mesi ancora nell'esercito Italiano, a Novara, prima di poter venir rilasciato e ritornare in questo paese.

Se il signor De Martino vuole le prove, gliele sciorineremo sotto il naso sotto forma di documenti ufficiali che possediamo in questo caso, come in altri. E se egli ha dei dubbii sul fatto che gli Italiani di origine che si recano in Italia per un viaggio di affari o piacere, con passaporto Americano, sono insultati e chiamati "rinnegati", lo domandi a tutti coloro che vi sono stati, e che hanno promesso di non ritornarvi, per sincerarsene. L'insultare ed il trascinare nell'esercito Italiano cittadini Americani, soltanto perchè sono cittadini Americani, non mostra di certo il rispetto che il governo fascista ha per i nostri cittadini. Ma la difesa è impossibile e la bugia è l'unica scusa. Così il duce delega l'ambasciatore d'Italia a mentire per lui.

Al Dipartimento di Stato, ove i reclami sono fioccati da anni, si sa che l'ambasciatore ha mentito. I documenti ufficiali sono molti ed illuminanti. E la critica è stata persistente ed acerba. Ma il signor De Martino non lo ricorda. Egli si serve del discorsetto che il duce fece tempo addietro ai cosidetti escursionisti appartenenti ai figli d'Italia che non sono nè Italiani nè Americani perchè amano tenere il piede in due staffe. Essi erano stati assicurati in anticipo — e le collezioni dei giornali Italo-Americani contengono i comunicati ufficiali — che non sarebbero stati disturbati, per invogliarli a far la gita. Senza una tale assicurazione non sarebbero andati. Ed il fatto che l'assicurazione fu necessaria conferma la vecchia pratica contro i naturalizzati Americani di discendenza Italiana. Il fatto è noto a tutti, meno che all'ambasciatore, il quale, per non perdere la "giobba", deve mentire ed insistere nella menzogna.

Le accuse del giornalista Americano sono veritiere. E la stessa smentita dell'ambasciatore, nonchè barone, De Martino, le conferma. Il De Martino afferma difatti, ingenuamente, che un accordo sulla questione del servizio militare è stato concluso solo pochi giorni or sono. Il che mostra appunto che fino a pochi giorni or sono l'accordo non c'era. Egli afferma anche che l'Italia non ha controllo reale sugli Italiani d'America. "La nostra influenza su essi è morale", afferma il De Martino.

Ora ci piacerebbe chiedere a questo fonografo mussoliniano quale diritto ha il governo di un altro paese di esercitare una "influenza morale" qualsiasi sui cittadini del nostro. Perchè non la esercita sui cittadini del paese di origine prima di permetter loro che si trapiantino in questo? E, se davvero il fascismo intende di esercitare una influenza morale sui cittadini Italiani che emigrano quì, perchè non li manda sufficientemente equipaggiati, intellettualmente, od impedisce ai bricconi d'Italia di trapiantarsi quì e disonorare coi loro crimini le nostre colonie che egli afferma di voler coprire del suo manto protettore?

Ancora: Se il fascismo incoraggia la naturalizzazione, perchè non mantiene in Italia le mogli ed i figli di coloro che si trovano quì da anni allo scopo di indurli a naturalizzarsi per unirsi alle loro famiglie senza alcun indugio? Il fascismo manda quì, in quota, soltanto coloro che potrebbero venire prestissimo e fuori quota. Questo per mantenere i rispettivi mariti e padri sudditi del governo d'Italia.

La bugia ha le gambe corte. E quella dei baroni, nonchè ambasciatori, anche se viene cambiata cortesemente in menzogna, le ha cortissime.

Il fascismo faccia i fatti, e li faccia presto. Le menzogne ed il ciarlatanismo non potranno crearli. Di fronte ad un governo che ha abolito tutte le libertà ed assassinato coloro che le difendevano lealmente, gli onesti di tutti i paesi non potranno che battere le mani ai giornalisti coraggiosi che mettono a nudo i i bricconi e le bricconerie. Se in Italia, grazie al fascismo, non c'è più stampa libera, l'abbiamo quì, grazie a Dio ed al Popolo. I due termini del binomio Mazziniano si trovano quì fusi in un solo. Ed è la pruova migliore che il fascismo non rappresenta che un passato nefando e che non potrà mai rappresentare il presente laborioso ed il futuro radioso che la filosofia e la storia vaticinano sicuro ed imminente. La sola cosa che non potrà mai perpetuarsi è la tirannide.

Benito si tenga i suoi leccazampe, con o senza baronie. Noi ci terremo i nostri apostoli ed i nostri martiri che hanno eretto e manterranno in piedi il monumento immortale della Verità e della Giustizia.

LIBERO

The Melancholy Days

L'Austria in Festa

Il popolo celebra l'undicesimo anniversario della fondazione della Repubblica

VIENNA — E' stato celebrato ieri l'altro, in tutta la nazione, l'undicesimo anniversario della fondazione della Repubblica in Austria, commemorando la rivoluzione del dopo guerra e la cacciata dal trono austro-ungarico della dinastia degli Absburgo Lorena.

La dimostrazione che si svolta a Vienna, è stata impressionantissima.

Il proletariato ha voluto con essa avvertire il governo e le organizzazioni fasciste, l'uno e le altre contrarie alle attuali istituzioni repubblicane e democratiche della sua adesione incondizionata, assoluta, alla Repubblica.

Si sono voluti avvertire che il proletariato austriaco è deciso a difendere le istituzioni da esso conquistate con la rivoluzione contro tutto e contro tutti, anche con la forza, con qualsiasi tentativo sovvertitore, reazionario, che abbiano in mente di perpetrare i fascisti della Heimwehr, oppure il governo del cancelliere Schober, ligio ai fascisti.

Non v'è stata organizzazione operaia che non abbia partecipato alla dimostrazione ieri l'altro, nella capitale austriaca. Il lungo corteo, quasi interminabile, che ha sfilato per ore ed ore per le vie principali di Vienna, sembrava lo snodarsi di un immenso serpente rosso, tanto grande era il numero delle bandiere scarlatte delle organizzazioni politiche, sindacali e militari della massa lavoratrice dimostrante. Impressione profonda ha destato nelle due fitte ali di popolo che s'assiepava sui marciapiedi acclamando, la formazione perfetta, l'atteggiamento marziale, la determinazione fierissima, che si osservava nei contigenti militari della Repubblikanische Schutzbund. Cartelloni rossi, portati a spalla dai militi della guardia repubblicana socialista, avvertivano tutti che la Republikanische Schutzbund avrebbe dedicato il suo sangue migliore alla difesa della Repubblica.

La dimostrazione ha avuto una ripercussione enorme in tutti gli ambienti. Essa è stata così imponente, e si leggeva così chiaramente nel volto di tutti la convinzione che essi partecipavano ad un rito sacro d'amore repubblicano, che nessuno si è mostrato ad opporsi allo sfilamento. La Heimwehr fascista, che già precedentemente aveva annunciato che si sarebbe opposta a qualsiasi dimostrazione dei "vili socialisti", si è ben guardata dal muovere un solo grido contro i dimostranti.

Unico incidente della giornata, in tutto il paese: un conflitto a Katzeldorf fra i fascisti della Heimwehr e gli operai della Repubblikanische Schutzbund, durante il quale si è avuto un morto, che non si sa ancora da quale parte.

La Cavalleria Rossa avanza in Cina

La situazione tra Cina e Russia diventa sempre più grave

HARBIN (Manciuria) — Il generale soviettista Bujoni si è posto alla testa di alcune migliaia di cavalleggeri mongoli ed ha iniziato l'avanzata su Hailar dalla frontiera della parte esteriore della Mongolia, allo scopo di tagliare la Ferrovia della Cina Orientale alle spalle delle avanguardie cinesi.

Il generale Bujoni, già ufficiale nella zona del Caucaso, è stato mandato in Mongolia dal governo dei Soviety, allo scopo di compiere delle spedizioni punitive in Cina. Quest'ultima viene, così, assalita in Manciuria dalla Siberia e della Mongolia, ciò che pone il suo esercito in una situazione criticissima.

Intanto, dal sud, giungono notizie sempre più allarmanti. Infatti, quantunque i nazionalisti governativi agli ordini di Chiang Kai-shek siano riusciti a fare sloggiare gl'insorti dell'esercito popolare (il Kuominchun) da Mihsien, provincie di Honan, venticinque miglia all'ovest di Tengfeng, essi hanno perduto ventimila uomini in una furiosa battaglia, ciò che non permette loro d'inseguire il nemico.

CICLONE NELLE FILIPPINE

MANILA, (Isole Filippine) — Alcune delle maggiori isole di quest'arcipelago di dominio americano, sono state colpite da un tremendo ciclone, che ha distrutto molte proprietà, provocando la morte di molte persone e ferendone un numero ancora incalcolabile. Il governo sta provvedendo ai primi soccorsi.

This Week

by Arthur Brisbane

Less Poisonous Whiskey.
A Robot Telephone.
Profits in Steel.
Two Billions of Us.

COMMISSIONER DORAN, in charge of prohibition, says "rum poison" will do less harm this Christmas.

Bootleggers, it seems, make their own alcohol, not using so much "denatured" alcohol, in which the government has put poison to keep men from drinking it, the penalty, for drinking as for murder, being death.

It is pleasing to know that fewer people will be poisoned by whiskey specially prepared by government order.

On the other hand, the announcement that whiskey is now less poisonous will not help temperance.

Those who could not be kept from drinking by common sense and self-respect could in some instances be frightened by the statement: "Bootleggers' rum is poisonous."

Some "robot" salesmen sell merchandise.

Another robot, at a distance, answers questions, gives information as to the amount of water in a reservoir, etc.

An airplane traveled from Cleveland to Washington, a robot gyroscope in charge of the controls, until the moment of landing.

Now the telephone company has a telephone that calls out in plain English the numbers dialed. The dial telephone that you have learned to operate can be arranged to tell a central operator what number you want in a voice as clear as that of any phonograph.

It takes a good imagination to suggest something that men can not do.

If you have a steel business, and run it well, you can make money in America with the help of a protective tariff.

Income tax reports of the leading steel companies show that in six years past they have paid income tax on one thousand million dollars of profit.

A billion in six years is good profit, but no more than a great industry should make, in a prosperous country.

The benefit of buying at home from your own people, even if you pay a little more, resides in the fact that the money stays here, goes into other American enterprises, more factories, more production, more prosperity.

After hearing about profits of steel companies, solemn Senators voted to

(Continued on Page Three)

LO SCANDALO AL SENATO

Chiama i suoi oppositori "asini"

WASHINGTON, D. C. — Il Senatore Geo. H. Moses del New Hampshire, repubblicano, nel dibattito parlamentare, ha offeso tutto il gruppo dell'opposizione, chiamandone i membri "figli di asini selvatici".

Lo scandalo è enorme, e si stanno facendo pressioni perchè il Senatore (presidente pro-tempore del senato) ritiri l'offesa.

IGNORANCE IS BLISS

The investigation of paid propagandists, who attempt, or used to attempt, to browbeat Congress and to secure favorable legislation, has occasioned sentimental outbursts on the part of the leaders of standpattism who have seen, for the first time in the history of legislation by steam roller, a minority transformed into a majority. Abuse against senators of small states and attempts to collective vilification have disclosed a monumental ignorance in some of our so called political leaders, in so far as constitutional law is concerned. But their efforts have yielded no change of front on the part of the so-called rebels, or republican insurgents, who have remained in full control, aided and abetted by their Democratic friends.

The Constitution of the United States intended to safeguard the rights of minorities. And it was by reason of such wise legislation that the American Union was made possible. While the number of members of the lower house of Congress is controlled by population, that of the Senate is controlled by units, or states. It is the check and balance in power that occasioned such a system of government. And the success of our republican form of government is due mostly to the protection of the right of the minorities in Congress. The sole State of New York could outvote, in the lower house, a dozen of smaller states. But any ill conceived, or oppressive, legislation would be stopped in the upper house, or Senate. The so called filibuster was used time and again to protect smaller states from being oppressed by the larger ones. And any attempt to modify or to destroy the system would result in complete failure.

While the republican form of government is a government of the majority of the people, due safeguard is granted minorities. Without it the will of the majority would transform itself into oppression for the smaller unit, or state. And the resulting ill feeling would upset our balance of power by removing our check to abuse.

There is no doubt in our mind that the economic condition of the country has deteriorated considerably reason of the action of the so called coalition in the U. S. Senate. It has put fear into the heart of monopolists and industrial exploiters. It should and could have been avoided were the leaders of the Republican majority in Congress as wise they are abusive.

The special session of Congress was prompted by a desire to help agriculture. The leaders of industry, forgetful of the fact that they had secured untold prosperity under a very beneficial protective tariff, nursed in their mind the stupid idea that a revision upward of the already too high tariff could have been accomplished without much effort. But they missed their guess. And because they missed their guess they have become abusive regardless of the fact that the aggressive minority of the Senate has wonderful and able leaders and unequaled debaters.

The standpatters have lost their guess and their battle. And the resort to abuse shall make things worse for them. They have been outgeneraled and outclassed. And they should take their defeat in good spirit. The lesson could be used to good account in the future. But, at the present time, with Congressional election only one year off, diplomacy would be the best remedy. The leaders of the Republican Party in Congress have shown themselves incompetent. And they should strive to learn a little more without attempting to make matters worse.

The stock market panic and the general depression in the industries and in the economic life of the nation are a direct consequence of the blunder of the Republican leaders. They have been overconfident. And now that they see defeat in the face they try to vilify their political masters in the gentle art of turning minorities into majorities.

In this country of cours the best quality of a politician is to be a good loser. The gentle art of diplomacy often turns defeat into victory. Vilification and abuse never do. It is said, in fact, that honey catches more flies than vinegar. And political flies are more difficult to catch than the ordinary fly. It takes patience and skill to do it. Our so called political leaders seem to have none.

President Hoover has before him a rough road to travel. Conditions may become gradually worse and he may find himself deprived of whatever control of the situation he might otherwise have. Stubborness is a virtue when one is in complete control of the situation. To insist in a good course is a laudable policy. But to insist in a course of doubtful efficacy or wisdom is a show of inefficiency and of weakness. Because a man who is surreounded with advisers and flatterers can easily understand things if properly equipped with knowledge. Common sense will do the rest.

The tariff bill may be passed in the form insurgent or progressive republican and democratic Senators shall see fit. But there shall be a long road to travel before it becomes a law. And the probability is there shall not be a new tariff bill for a long time to come.

If the voters are called to elect representatives in Congress and the considerable number of U. S. Senators whose term is about to expire, in the chaotic conditions in which the country finds itself, there shall be no further legislation of a constructive character enacted. And President Hoover's administration shall be blamed for the failure.

It is no idle talk to state that we are facing a most delicate situation and that we need a political master mind to get out of the mess in which ignorance or overconfidence have placed us. The stock exchange difficulty is going to continue for a while, unless curbed by the strong arm of the government. President Hoover can do or undo himself.

This is the most trying moment of his political career.

FREEMAN

HE BET HIS LIFE

He was old. They found him dead in New York City.

The body was thin and wasted. There was no sign of disease. It looked more like starvation.

Then these facts came out: He had $7000. It was deposited in several banks to make sure that all of it would not be lost in case of a bank failure. He held certificates of deposit on which he received 4 per cent interest.

He had apparently tried to live on the interest. It was only $280 a year — $23.33 a month. Refusing to use any of his principal, he tried to do the impossible — and slowly starved to death.

He was a poor money-mad soul. We all get to thinking-money first, the man after. We become idolaters, with gold as our idol.

We all forget that the biggest thing on earth is a human being. We bet our lives against money. The old man did — and he lost.

"IL RISVEGLIO"

Independent
Italian Weekly Newspaper

Published by
IL RISVEGLIO PUB. CO.
47 E. Second Street, Dunkirk, N. Y.

Subscription Rates:
One Year $1.50
Six Months $1.00

JOSEPH B. ZAVARELLA
Editor and Business Manager

Saturday, November 16th 1929

"Entered as second-class matter April 30, 1921 at the postoffice at Dunkirk, N. Y., under the act of March 3, 1879."

Professional Directory

EDWARD PETRILLO
Avvocato Italiano
Civile-Penale e Criminale
207 Commerce Bldg.. Erie, Pa.

LE BUONE FOTOGRAFIE
si possono avere solo rivolgendosi al rinomato
LEJA ART STUDIO
461 Roberts Rd., Cor. Courtney
Phone 4798 DUNKIRK, N. Y.

La Stagione di Caccia si aprira' prestissimo

Noi abbiamo tutto ciò che potrà abbisognare per passare delle belle giornate divertenti

STECKER'S
436 Main St., Dunkirk, N. Y.
Vende ciò che vale alla vita.

ATTRAVERSO ALLA COLONIA

NUOVO PROGRAMMA PER ELEVARE LE TRACCHE

Forse uniranno tutti i bracci di ferrovie alla Nickel Plate

La faccenda di elevare le tracche che passano in mezzo alla nostra città, e di fare dei sub-ways nelle diverse strade che vengono tagliate dalla ferrovia, all'uopo di evitare la moltitudine di disgrazie che avvengono di tanto in tanto, sta diventando più vecchia della barba di Mosè.

E' più di un anno che vanno ciarlando: Agenti rappresentanti le diverse Compagnie Ferroviarie; quelli Statali e quelli cittadini, per poter raggiungere un punto d'accordo. Ma, il fatto si è, a quanto pare, siamo sempre al medesimo punto di prima.

Nell'ultima riunione tenuta nei primi giorni dello scorso mese di Ottobre, sembrava che tutto era stato assodato. Un altro meeting, — dissero gli ufficiali stessi — e tutto sarà accomodato, e tra non molto si comincieranno i lavori.

La popolazione Dunkirkiana, era più che sicura, che nell'ultimo e definitivo meeting, la faccenda si sarebbe completata, e stante a quello che si era appreso dalla bocca degli ufficiali, a mezzo del giornale americano locale, i lavori si sarebbero dovuto cominciare prestissimo.

Ma, che succede! La riunione, giusto come fu annunciato, fu tenuta nei primi giorni del corrente mese di Novembre, ma non per completare il progetto discusso per circa un anno intiero, ma sono venuti fuori con un programma tutto nuovo, da principio sino alla fine. Nientemeno, pare che col nuovo piano, si pensa di trasportare tutte le tracche della New York Central Line e quelle della Erie R. R. sopra alla città ed unirle a quelle della Nickel Plates R. R. ed a quella della Pennsylvania R. R., e formare colà un Stazione Centrale che riabbracciasse l'entrata e l'uscita di tutti i treni.

Dunque! come si vede, il piano che è stato portato avanti ora, è assolutamente tutto nuovo. E così, sopra questo piano, dovranno discuterci sopra almeno qualche altro anno e fors'anche di più.

E, così, quando muoveranno le ferrovie dal centro della città di Dunkirk? Cosa molto difficile a sapersi. Però, se non morremo da quì a cent'anni, ce lo ricorderemo anche noi!

Abbonatevi a "Il Risveglio"
Prezzo $ 1.50 all'anno

IL "REGENT" THEATRE SARA' PRESTO RIEDIFICATO

Il luogo ove il nuovo edificio sarà eretto, non è stato ancora reso noto dal Manager

Il "REGENT" Theatre, che, come i nostri lettori ricorderanno, poche settimane fa, fu completamente distrutto dalle fiamme di un voracissimo incendio, sarà tra non molto riedificato, e quel che si dice, sarà fabbricato in una località centrale della nostra città, e non più vicino alle tracche, ove il rumore dei treni impedivano agli amanti dell'arte e della musica, udire chiaramente parole e note melodiche dell'opera che si stavano gustando.

E' stato domandato al Manager locale, Mr. Burgett dove il nuovo Teatro sarebbe stato eretto; ma questi si è rifiutato di renderlo noto, ed ha detto:

Tra pochi giorni, sarà quì uno dei padroni della ditta Burnestein Theatres Company, assieme all'Architetto che già sta lavorando sulla pianta del nuovo Teatro, e allorchè egli sarà quì renderà anche nota la località dove il nuovo edifizio sorgerà.

Noi non vogliamo passare per profeti, ma ci immaginiamo che il nuovo Teatro lo faranno sorgere dove ora è situata la locale Camera di Commercio, angolo di 4th Street e Columbus Avenue.

Il nuovo Teatro si aprirà al pubblico, non più tardi del Settembre del 1930.

SOTTO 2 MILA DOLLARI DI CAUZIONE

Chas. Genovese di Silver Creek accusato di vendere liquori

Charles Genovese, di anni 35, della vicina Silver Creek, N. Y., fu tratto in arresto, pochi giorni fa, dagli agenti federali proibizionisti recatisi colà espressamente da Buffalo, accusandolo di essere in possesso di liquori e di eseguirne la relativa vendita.

Comparso davanti al Commissioner Federale Frank S. Stegelski, Domenica scorsa, dopo pranzo, venne rilasciato sotto $ 1,000.00 di bail.

L'arresto del Genovese avvenne la sera di Sabato, al No. 11 Spencer St., Silver Creek, dove l'agente della proibizione asserisce di aver comperato egli stesso del liquore dal Genovese.

I PIATTI A 8 SOLDI L'UNO DA GEO. H. GRAF & CO.

Quei tempi che si mangiava su dei piatti di legno o di latta, con cucchiaie anche di legno son passati, e forse non ritorneranno mai più.

E non ritorneranno più, finchè ci sarà la grandiosa ed importante ditta Geo. H. Graf & Co. Inc., che dà delle mercanzie, si può dire quasi per niente.

Ne volete una prova, di ciò che diciamo? Ebbene recatevi in quel negozio, questa mattina, e vedrete, che per 8 soldi, voi potete avere degli elegantissimi piatti, che al paese dove voi siete nati, solo il re ed il sindaco li adoperavano.

Qui potete usarli anche voi, previo pagamento di 8 soldi solamente.

AGLI ABBONATI MOROSI!

Quegli abbonati, che per dimenticatezza od altro, non hanno ancora rimesso l'importo del loro abbonamento, sono pregati di farlo oggi stesso.

AVVISETTI ECONOMICI

LA MIGLIORE qualità di Ferri Elettrici da stirare con la punta sempre calda, Garentiti. Prezzo Speciale $ 3.95 presso la Service Hardware Co., 29 E. 4th St., Dunkirk, N. Y.

FOR SALE at a bargain 8 rooms house on Eagle Street, with hard wood floors, hot water heat and all modern convenience. Also a garage. Apply to 28 W. 7th St., Dunkirk.

VENDESI una casa di 7 stanze situata al West 3rd Street. Vi è la fornace, il bagno ed il garage. Si vende a prezzo di sacrificio. Rivolgersi da W. W. Heppell Co. Telefono: 2446.

SI AFFITTANO tre bellissimi appartamenti, uno dei quali adatto per ufficio. Rivolgersi al No. 317 Main Street, Dunkirk, N. Y.

BUY your fruit shade and ornamental trees at Van der Meulens, nursery man and landscape gardener 28 W. 7th St., - Dunkirk, N. Y.

—NOI—
Vendiamo e Raccomandiamo
GOLD MEDAL FLOUR
(Kitchen-tested)
—PER—
Fare Buon Pane Bianco
I nostri prezzi non temono concorrenza alcuna
W. RUECKERT & SON
19 Ruggles St., Dunkirk, N. Y.
Phone: 2040

Andatevi a fare la provvista, e dite che avete letto l'avviso sul giornale "IL RISVEGLIO".

AUMENTO DI PAGA AGLI INSEGNANTI

Una classe che si può chiamare fortunata, è senza dubbio quella degli insegnanti.

Diciamo fortunata, perchè, mentre tutte le altre classi di lavoratori, siano essi del braccio, che del pensiero, hanno una piccola riduzione tutti i giorno alla loro paga, sino a farla scendere al più basso livello, che non basta nemmeno a comperare il necessario della vita. I maestri, maschi e femmine delle scuole di Dunkirk, invece, hanno avuto un aumento di paga di $ 100 annue.

Possiamo, con ragione dire che la classe dei maestri è fortunata?

IL "RISVEGLIO" DI NATALE USCIRA' IN EDIZIONE SPECIALE

IL "RISVEGLIO" di Natale, uscirà — come negli anni precedenti — in edizione speciale, con copertina a colori, ricco di pagine, di articoli interessanti, di illustrazioni ecc.

Sarà un numero di giornale attrattivo, che nessuno dovrebbe trascurare di leggere.

Quelle persone che hanno degli amici e parenti cari, ai quali pensano di fare un "REGALO", li abbonino a "IL RISVEGLIO", e siamo sicuri, che sarà il regalo più gradito che gli possiate fare.

Rimetteteci $ 1.50 e l'indirizzo della persona che voi volete complimentare, e noi penseremo al resto. Gli faremo tenere il numero Speciale di Natale, e gli manderemo il giornale per un anno intiero.

Indirizzate: IL RISVEGLIO" 47 E. 2nd Street, Dunkirk, N. Y.

ATTENZIONE!

A quegli amici il cui abbonamento è scaduto, gentilmente raccomandiamo di rimetterne l'importo a questa Amministrazione, che ne ha urgente bisogno, al più presto possibile.

Indirizzare: "IL RISVEGLIO" 47 E. Second St., Dunkirk, N. Y.

LIBRI! — LIBRI! — LIBRI!

Proprio oggi abbiamo ricevuto una grossa partita di bellissimi Romanzi della celebre scrittrice "CAROLINA INVERNIZIO".

Gli amanti della buona lettura, potranno venire a fare la loro scelta.

DA ROCHESTER, N. Y.

La nascita d'un bel maschietto

Mercoledì scorso, il nostro carissimo amico Sig. Anthony Di Bacco, del No. 140 Clifton St., veniva fatto padre felice di un bello e paffuto maschietto, regalatogli dalla sua buona e virtuosa consorte signora Di Bacco.

Il parto, che è riuscito ottimo, è avvenuto al "Rochester General Hospital alle ore 9 e 7 minuti a. m. del giorno 13 Novembre, e sia il nuovo nato, (che sarà chiamato Anthony Jr.) come anche la madre, godono una perfetta salute, ciò che dà campo all'amico Di Bacco, di essere contento come una Pasqua.

Dalle colonne di questo giornale, mandiamo i nostri sinceri augurii al neonato, ed i nostri sinceri rallegramenti ai genitori fortunati.

Sunday Schools, Chieseed Organizzazioni Fraternali, Foot-Ball e Basket Ball Teams Bowlers, Ecc.
RENDITATEVI UN CARRO
RENDITATEVI UN BUS
AVVISO AI MERCANTI E SPEDITORI
Nuove Rate di Express Ridotte
Effettive Novembre 18, 1929

BUFFALO & ERIE
RAILWAY COMPANY
Buffalo & Erie Coach Corp.
Geo. MacLeod, Receiver

Phone: W 94-180
Tony Restito
Contrattore Generale
Legnami di ogni Qualità
—E—
Mill Work
2622 Millrose Ave., Erie, Pa.

Se sarete colpiti dalla sventura, non dimenticate di rivolgervi al vero amico degli Italiani.

A. B. SUPKOSKI
Direttore di Funerali ed Imbalsamatore
201 Zebra Street
DUNKIRK, N. Y.
Telefono: 2242

Koch's Soft Drinks
Sono garantiti di essere assolutamente puri, fatti coi Migliori Estratti e Zucchero Concentrato Granulato ed Acqua Distillata.
Nessuno li supera
Fred Koch Brewery
17 W. Courtney St., Dunkirk, N. Y.
Phone 2194

Ribassi in Piatti di Descrizioni Diverse

Una partita di Piatti per pranzo 8c
Una partita di Piatti per zuppa 8c
Una partita di piatti per frutta 8c
Una partita di piatti da minestra 8c
Baccile grande per frutta, solamente 25c
Piatti bislunghi solamente 25c
50 piatti per uno set da pranzo, solamente $8.00

Geo. H. Graf & Co.
Incorporated
COMPLETE HOME FURNISHERS
Wholesale — Retail
319-323 Central Ave., Dunkirk, N. Y.

PARAGONATE —LE— FIRESTONE TIRES ed i prezzi con altre che sono ora sul mercato per conoscerne la differenza e poi decidetevi a comprarne uno set
JOSEPH SCAVONA
35 Wright St. Dunkirk N. Y.
Telefono: 2137

Dr. GLEEN R. FISH
Optometrista
Ore d'ufficio dalle 8 alle 6
Di sera per appuntamento.
332 Central Ave., Dunkirk
Telefono: 5305

ORDINATEVI!
Maccheroni — Formaggio Romano — Olio d'olivo fino e per insalata — Olive nere — Ceci rostiti, ecc.
Tutto a Prezzo Giusto
DOMENICO VALVO
113 E. 2nd St., Dunkirk, N. Y.
Tlefono: 5103

JOHN W. RYAN
TAILOR
Dunkirk, N. Y.

Comperate i vostri Abiti e Soprabiti dal Vostro Fornitore che vi ha sempre fornito dei buoni Vestiarii e Indumenti per circa 65 anni
LEVY'S
Fourth St., & Park Ave.
DUNKIRK, N. Y.

NOI
abbiamo un largo e completo assortimento di articoli Scolastici ed abbiamo anche qualsiasi qualità di macchine da scrivere (Typewriters) portabili.
EDWARD J. RUSCH
331 Main Street
Dunkirk, N. Y.

Confezioneria
Frutti, Confezioneria, Sigari, Sigarette e Tabacchi. Ferro-China Bisleri, Fernet Branca ed Olio d'Olivo importati direttamente dall'Italia. Pinozze sempre fresche rostite giornalmente e Vino Chinato col 22 per 100 di alc.
Andy D. Costello
101 East Third Street Dunkirk, N. Y.

Vendita di Coperte
SONO COPERTE RIMASTE DA CERTI CONCESSIONARII CHE FORNIVANO COLORO CHE LE USAVANO DURANTE LA COUNTY FAIR.
SOLOMON'S DEPARTMENT STORE
70 E. Fourth Street Dunkirk, N. Y.
Vicino all Stazione del Carro Elettrico.

WHOLESALE AND RETAIL
VOLETE SORBIRE UNA BUONA TAZZA DI CAFFE' ?
Ebbene, usate il Manru Coffe che viene usato da tutti i buongustai.
Acquistatelo all'ingrosos o al dettaglio
—al—
203 Central Avenue
DUNKIRK, N. Y.

IL LATTE
è l'unico Latte salutare per i bambini. Domandatelo al perfettamente pastorizzato vostro Dottore.
N. S. Briggs & Sons
2238 Telefononi 3360

Latte e Cream di Prima Qualita' Ordinatelo alla
Reliable Dairy & Milk CO.
2652 Hazel Ave., Erie, Pa.

Ospedale Italiano Fabiani
10th and Carpenter Sts. PHILADELPHIA, PA.

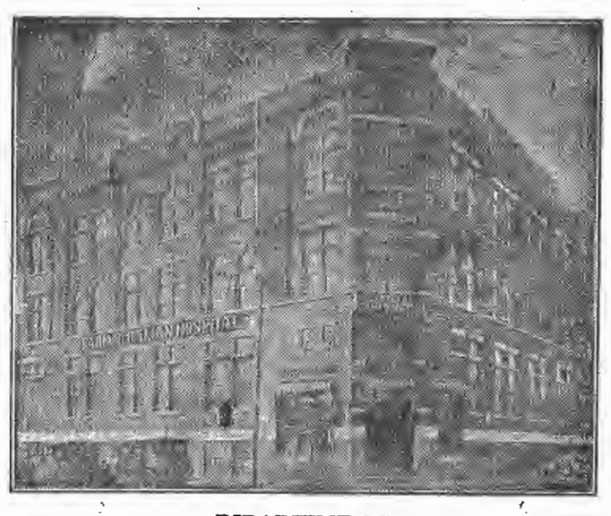

DIPARTIMENTI
Medico-Chirurgico, Occhi, Naso, Orecchi e Gola, Genite Urinarie, Utero, Venereo, Sifilitico, Dentistico Raggi X, Iniezioni 606, Elettricità
FARMACIA
OPERAZIONI
GLI AMMALATI VENGONO OPERATI SENZA ADDORMENTARSI E SENZA DOLORE
Essi possono parlare, leggere ecc., durante l'operazione.

Patronize Our Advertisers

UN UNUSUALE RIBASSO
Per Queste Belle Calze

Per le donne che apprezzano il valore e la qualità noi abbiamo da offrire, le genuine RITZ HOSIERY le migliori conosciute calze del prezzo reale di $2.00 sul mercato oggi per solo —

$1.49

Tutti Colori
Incluso le Nuove
Brown Shades!

Kushner's Surprise Store
317 Main Street Phone: 6040 Dunkirk, N. Y.

CHAUTAUQUA COUNTY NY HISTORICAL SOCIETY

Di Punta e di Taglio

Nel Jazz stà il pericolo

Il fascismo e la moralità e l'attualità della musica per jazz-band, sta nel suo senso continuo di pericolo imminente.

L'anima del jaz è sempre in tensione. Ogni sua melodia, anche la più nuda e povera, prende la corsa verso un impreveduto; arriva diritta là ove nessuno potrà afferrarla se le precipitasse. La sola forza intima dei suoi nervi la trattiene ai limiti del precipizio.

Corre così sul gorgo pericoloso lasciandosi buttare con simulata indifferenza dall'uno all'altro strumento. Sa ripetere a ciascuno con voce diversa la medesima parola. Quando entra nel saxofono si veste di calore e di una specie di serenità anche nei movimenti più rischiosi: invece appena spinta in cima alle corde del violino, alza le braccia e si mette a strillare come di spavento, ma per spaventare noi: poi si tuffa dentro il metallo giallo della tomba e di là deride la nostra paura. Intanto, passata in giro così dalle braccia dell'uno alle braccia dell'altro come una baccante insaziabile, lo spasimo l'ha balzata oltre qualche passo ancora, la solleva a volare a un metro dal suolo per forza di velocità lungo il circolo del vortice.

Tutt'intorno una genìa impazzita e crudele si strinse a guardarla: non la soccorrono, anzi l'aizzano. La batteria cerca di stordirla più che può con la ripetizione testarda dei suoi ritmi fracassoni; ogni tanto le danno uno spintone. Il flauto le fischia negli orecchi, il banjo tenta di addormentarla, la chitarra havaiana muove le anghe per farsi guardare. La melodia ormai non ci vede più e ha la testa piena di baccano: non corre che per vertigine; eppure tiene stretto il volante nelle palme e non permette alla macchina di scrollarsi. La batteria si fa sempre più dispettosa e manesca, ma la melodia ora vola, scura e fissa come un arcangelo fanatico, intorno al centro vuoto dello spirito che l'ha spinta.

Un vaglia postale!

Un tale si presenta allo sportello dell'ufficio postale e domanda:

— Quanto ci vuole a fare un vaglia di cinquanta lire?

— Sessanta centesimi.

— Ecco sessanta centesimi.

— E le cinquanta lire? — domanda l'impiegato.

— Perdingi! O che volete anche le cinquanta lire?

CALORIFERI parlor tutti smaltati che sembrano una Victrola, per soli $55.00, presso la Service Hardware Co., 29 E. 4th St., Dunkirk.

DALLE CITTA' D'ITALIA

UNA TRAGEDIA DELLA GELOSIA A NOCERA SUPERIORE

NAPOLI — Una impressionante tragedia è avvenuta a Nocera Superiore, in un quartino di proprietà del Dott. Carmelo Ventra, in Piazza De Santis, abitato dal tenente del 30.o Reggimento Fanteria, Alfredo Guerriero, nativo di Cassino, di anni 35, e dalla propria moglie, Maria Ascione, di anni 27, nonchè dai due loro teneri bambini: uno di 7 anni e uno di 8 anni.

L'odissea del tenente Guerriero è delle più dolorose: Ufficiale attaccatissimo al dovere e godente le più larghe simpatie pel suo carattere mite e sensibilissimo, il giovane aveva per la propria moglie una vera adorazione. In cambio la signora Ascione-Guerriero, pare che, pur mostrandosi esteriormente molto affezionata al marito, serbasse dovunque, in assenza dell'ufficiale, una condotta trivola e riprovevole, che aveva dato adito a generale pettegolezzo.

Non poche volte il tenente Guerriero era stato avvertito della condotta poco seria della moglie, ed era un tormento vedere quel bravo ufficiale preoccupato oltremodo, se soltanto doveva star per poco lontano di casa. Ufficiale coloniale, in Colonia Eritrea, il Guerriero in seguito a fondati sospetti sul conto della moglie si era fatto tempo fa, rimpatriare. Ma anche nella recente breve lontananza, per le manovre, non aveva saputo nulla di buono sul modo di procedere della sua adorata moglie. Eppure ardiva appena accennarle qualcosa, e la Maria sdegnata gli faceva una scenata, ed ora sempre lui a chiederle perdono dei sospetti.

Ieri il giovane ufficiale tornava a casa molto calmo, quando ebbe ad imbattersi nel suo attendente, il quale aveva avuto incarico dalla signora Guerriero di imbucarle una lettera. Il marito, insospettito, si fece consegnare la missiva e rimandò in caserma l'attendente.

Col cuore in tumulto, il disgraziato giovane aprì la lettera e lesse che la sciagurata moglie dava convegno al proprio amante, Di Ferdinando Lusi, di Capua.

Figurarsi in che stato d'animo egli rincasò.

I particolari della tragedia non si conoscono. Essa non ha avuto per spettatori, che i due poveri bimbi, i quali, poco dopo, con grida terrificanti, hanno fatto accorrere dei vicini: S'è trovata la signora Ascione-Guerriero nel proprio sangue! Tre proiettili di pistola l'avevano freddata, ed il disgraziato tenente, insanito per l'atto terribile commesso, che raccomandava ai vicini i due innocenti figliuoli!

Il tenente si è costituito ai carabinieri, ed ora si aspetta il corso della giustizia.

SI RICONOSCE L'INNOCENZA DOPO 27 LUNGHI ANNI

Dopo 27 anni restituisce il valore di un plico smarrito da un impiegato postale

VICENZA — Ventisette anni fa, era ricevitore dell'ufficio postale di Trissino, Alessandro Ferro, allorchè smarrì un plico contenente la somma di 2200 lire.

L'amministrazione delle poste lo denunziò all'autorità giudiziaria, e il Tribunale lo assolse per insufficienza di prove.

Il Ferro venne licenziato dall'impiego e fu costretto ad allontanarsi dal paese, in quanto che la sentenza non lo aveva completamente riabilitato dall'accusa.

Ora, alla distanza di 27 anni, l'arciprete di Trissino, Don Antonio Perin, ha mandato una lettera al Ferro comunicandogli che una persona, nel fare la confessione dei suoi peccati, gli aveva rivelato che il plico, effettivamente smarrito da lui, era stato ritrovato dal penitente, il quale aveva promesso di restituire la somma. La lettera infatti conteneva un acconto di 500 lire e in seguito, sempre a mezzo dell'arciprete, venne restituito il resto della somma.

L'autorità giudiziaria, previo accertamento del fatto, ora ha sentenziato la impromovibilità dell'azione

SPARISCE AL MOMENTO DELLA CELEBRAZIONE DEL MATRIMONIO

CATANIA — Un momento prima che Santo Bricola conducesse in chiesa Carmelina Laviano, per celebrarvi il matrimonio, disse alla fidanzata ed ai parenti radunati per la festa, di attenderlo un istante che sarebbe subito tornato. Si allontanò frettoloso e nessuno vi fece caso.

Restarono molto sorpresi, però, quando il Briciola tardava a ricomparire e si cominciò a sospettare che egli fosse scappato via.

Carmelina scoppiò in lagrime e i parenti, indignati, si misero sulle traccie dello scomparso.

Non tardarono molto a sapere, però, che il mancato sposo, improvvisamente aveva cambiato idea, e col primo treno in partenza, dalla stazione si era dileguato.

Assicurate le vostre Automobili

Con la nuova legge andata in vigore il 1.o Settembre, se capitate in qualche accidente, senza assicurazione, vi saranno disturbi. Vedete R. A. Lewis, 32 Hamlet St., Fredonia, N. Y., o telefonate 147-W.

L'INDUSTRIA AVIATORIA ED IL SUO SVILUPPO

Bellanca costruisce un apparecchio con 7,000 miglia di autonomia di volo

NEW YORK, N. Y. — L'ingegnere Giuseppe Bellanca, che ha dato allo svoluppo dell'aviazione uno dei più preziosi contributi, ha disegnato e costruito un nuovo tipo di "sesquiplano" capace di una autonomia di volo di sette mila miglia.

Secondo una notizia che viene riconfermata da varie parti, il suo pilota Shirley J. Short, ha già completato i piani per attraversare il Pacifico da San Francisco a Tokio, per conto del Chicago Daily News, che ha acquistato il nuovo apparecchio.

Un comunicato emesso ieri, dice che il sesquiplano Bellanca è stato costruito per incoraggiare lo sviluppo dell'aviazione commerciale e per essere adoperato in una serie di voli di durata e di lunga distanza.

Il velivolo è munito di due motori Pratt e Whitney Wasp della forza di 400 cavalli ciascuno. Protetti da una copertura, essi svolgono in armonia la loro forza offrendo però nello stesso tempo la resistenza che potrebbe avere un solo motore. E giacchè sono posti sù di una stessa linea, uno può mantenere in aria il sesquiplano senza che si verifichi alcun squilibrio, come invece si aveva fin'ora a lamentare con apparecchi a più motori.

Il velivolo può trasportare un carico di 10,000 libre oltre al proprio peso che è di 8,700 libre.

Come è attualmente costruita, la fusoliera contiene serbatoi capaci per 2,200 galloni di benzina; quantità, questa, che permette al velivolo di poter percorrere sette mila miglia senza aver bisogno di rifornimenti. La fusoliera è appena ventiquattro piedi lunga e otto piedi e mezzo alta. Lo stabilizzatore ed il timone sono controllato dall'ala superiore e dal manubrio di decollagio. L'apertura di ali è di 37 piedi e mezzo.

Il pilota del Bellanca — che tenterebbe fra poche settimane la grande traversata, è un coraggioso ed esperto aviatore, da undici anni impiegato presso le linee aeree postali.

Abbonatevi a "Il Risveglio"

$1.50 all'anno

ACCECATO DALLA GELOSIA ACCOLTELLA LA PROPRIA MOGLIE

ARICCIA — Vincenzo Tucci fu Antonio, di anni 32, nato a Strangolagalli, da più di 13 anni è coniugato con la genzanese Tommasina Colasanti di Salvatore, anch'essa di anni 32.

Essi dimoravano alla tenuta di Cancelliera, in una capanna.

Da qualche tempo, fra i due coniugi non esistevano buoni rapporti, poichè a quanto si riferisce, il Tuzzi era geloso della consorte. Anzi, tempo fa, l'aveva scacciata di casa. Però, per intromissione di alcune persone aveva, giorni addietro, finito per riprendere con sè la moglie.

Domenica sera accadde un fatto insolito. Tra marito e moglie si riaccese uno dei vecchi litigi. Ad un certo punto, il Tuzzi, sentì rimescolarsi il sangue, e risvegliarsi i rancori ed i sentimenti di vendetta verso la donna da lui ritenuta infedele, e smarrita la ragione, afferrò un coltello e si scagliò contro la moglie e la colpì ripetutamente senza pietà.

Egli veniva arrestato, mentre la donna veniva trasportata all'ospedale di Albano, dove si procedeva alla medicazione della donna, che aveva riportate due ferite da arma di punta e taglio all'avambraccio sinistro e una alla regione lombare sinistra, ed un'altra al sesto spazione intercostale di sinistra, penetrante in cavità con ferita al cuore, del polmone e abbondante versamento sanguigno nel cavo plurico di sinistra.

L'ottimo Dottor Farina, praticata immediatamente la sutura del cuore con cinque punti, procedeva alla medicazione delle altre ferite e faceva quindi ricoverare la donna in corsia.

NEL RECARVI A SPENDERE

Recandovi a fare le vostre compere presso quei commercianti che hanno il loro avviso in questo giornale, non dimenticate di menzionare il nome de "Il Risveglio". Sarete serviti bene e gioverete al vostro giornale che vi difenderà in tutte le occasioni.

Will Rogers Picks A Story For This Spot

By WILL ROGERS

A LOT of ailments are just imaginary, they say. Now, there was a Scotchman, according to a fellow in Chicago, that stuttered like everything right up to the time he graduated from college. There was a big rumpus in the family about what kind of work the young man should go into, and the folks couldn't decide, because almost any job they could think of had some talking in it, and they was afraid the favorite son would be embarrassed on account of the stutter.

So his dad got him a job in his own brokerage house. He was put in charge of a telephone line between the Chicago office and the broker's office in New York, and had to talk on this long distance line about twenty times a day.

The very first night that guy come home cured.

"They didn't tell me what the tolls was, Dad," says the bright son, "but I knowed they was too high to be stuttering over dimes. I found out I could say nickles and cents without any trouble at all, and so I just had 'em bid a nickle or a cent at a time. Now I'm so good I guess I'll be able to bid dimes and dollars tomorrow."

"Nay, nay," says the sire, "you needn't mind. We'll make you vice president tomorrow."

American News Features, Inc.

This Week

by Arthur Brisbane

(Continued From Page One)

increase the tariff on manganese, which steel companies need, instead of putting it on the free list.

Apparently the Senators think the steel industry too prosperous. They suggest some proud father, observing that his son is fat, and deciding to give him no more food.

The human family is bigger than it thought. The League of Nations statistical department shows that earth's population is only 50 millions short of two billions.

Two thousand million human beings is a big crowd, of whom the majority never think, and a minority think occasionally.

The wonder is not how slowly we progress, but that we progress at all, the few dragging the many along with them.

More than half of us live in Asia. This continent north and south, has 232,000,000. All of Europe has 514,000,000, only 64,000,000 more than China alone.

In vast Africa, where men fight tropical suns, sleeping sickness and many other diseases, the population is only 146,000,000.

Australia, New Zealand and the Pacific islands have 9,000,000.

Earth's total population could stand at the same time on Staten Island, in New York Harbor.

Texas, intensely cultivated, could feed them all and provide them with room to live in comfortably.

And American factories could supply them all with automobiles if they had money to pay for them.

Douglas Davis flew from New York to Atlanta, Ga., in five hours, a record.

Shortly, New York, Chicago and other cities' business men, after the stores and exchanges close on Saturday, will fly south in the winter, landing in time for dinner at the beautiful resorts on the Georgia coast, in time to swim or play golf before dinner.

On German territory occupied by French and British armies during the ten years since the war are 15,000 "post war babies" with German mothers, French and British fathers.

A club of women in Cologne wants Britain and France to support the 15,000 babies.

France answers, quoting Napoleon's law still in force, "It is forbidden to seek to establish paternity." What Britain will answer remains to be seen.

The 15,000 babies, no matter who their fathers, will be worth in a few years all that it costs to raise them and millions more.

New York City re-elected James J. Walker Mayor by almost 500,000 plurality. The biggest city in America evidently likes the young man who dresses neatly and does not take himself or the world too seriously.

(© 1929, King Features Syndicate, Inc.)

Argentina Goes In for Makeup; Gypsy Tan Favorite Complexion

NEW YORK.—Made-in-America complexions, including the popular gypsy tan, are to be introduced on Calle Florida, the famous promenade of Buenos Ayres, at the Montevideo Casino, the Monte Carlo of the western world, and at other show places in South America, as a result of the invasion of the southern republics by Mme. Helena Rubinstein, beauty specialist of New York, London and Paris.

Establishment of an Argentine agency and the first shipment of lipsticks, eyebrow pencils, rouge, creams and powders for the donnas and senoritas under the Southern Cross was announced in the semi-annual report of Helena Rubinstein, Inc.

Growing beauty consciousness in the sub-equatorial climes, due partly to the influence of tourists returning from Paris and New York, and partly to the increased standards of luxury attained by South American women, is responsible for a new demand for aids to Venus' art, the report indicates. Until recently, the Argentine senoritas' camillia-like face, framed by the fleecy mantilla, has been unadorned by such accessories.

The report also announces the opening of the firm's first Canadian factory and the establishment in Toronto of a new link in the Rubinstein chain of salons, now operated in Chicago, Detroit, Boston, Philadelphia, Palm Beach and other cities here and in Europe.

The extension of the Rubinstein laboratories to Canada and the Argentine is a fulfillment of a program of expansion outlined some months ago when Wall Street bankers became interested in the Rubinstein concern and its stock was placed on the New York Curb Exchange.

SANDERSON'S GARAGE
43 - 45 Water Street
Fredonia, N. Y.
Distributori di
NASH — HUPMOBILE
Telefono: 392

Chevrolet
Vendita e Servizio
Newton-Chevrolet Sales Company
Fredonia, N. Y.
Phone: 506

Miller's Furniture
Furniture di Alta Classe
Tappeti, Linoleum, Mobilia Artistica, China, Lampi, Ecc.
24 Water Street
Fredonia, N. Y.

BOSCH RADIO de Luxe
engineered to SCREEN-GRID TUBES

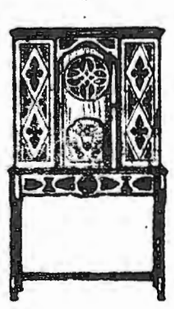

Dietro a bellissime porte scivolanti di legno noce, in un Cabinetto di Lusso, vi è il meccanismo per intuonare ed un semplice controllatore del Bosch Screen Grid Radio e ild inamic type speaker. Il tuono eccellente ed il valore contano sul radio oggi. — Prezzo, meno i tubi, $240. E' valevole per voi udire "Il Miglior Radio" prima di scegliere qualsiasi altro ricevitore.

STECKER'S
SPORTING STORE
436 Main St., Dunkirk, N. Y.

Questo e' il tempo di Fabbricare!
LA STAGIONE è qui — è il tempo di fabbricare! E' la vostra pianta pronta? Se sì oppure no — è meglio per voi che veniate a trovarci e scambiamoci le idee. Noi siamo sicuri di potervi aiutare!
O'Donnell Lumber Co.
100 Ruggles St., Dunkirk, N. Y.
Telefono: 2240

Per Lavori di Stampa
rivolgetevi sempre alla Tipografia
de
"IL RISVEGLIO"
47 East Second Street
DUNKIRK, N. Y.
TELEPHONE 4828

Vendita Speciale
—SU—
Tutto L'intiero Stock
—NEL—
Nostro Negozio
Scarpe e Biancheria per Uomini, Donne e Ragazzi, Cappelli, Berretti, Calzoni, Camicie, Colli Cravatte, Calze ecc.
Tutto sarà venduto con un grandioso Ribasso
che varia dal 10 al 30 per cento
VENITE PRESTO ANCHE VOI A FARE LA VOSTRA SCELTA
A. M. Boorady & Co.
81 East Third Street DUNKIRK, N. Y.

Our Weekly Joke : Corner :

WHY, BOBBIE!

Bobbie, the son of Emden Sparks, the engineer who built the Ronkill Dam, sat quietly listening to his grandmother, who had come to visit one of his father's neighbors.

"Here, Bobbie", said the venerable lady after she had setted herself in a chair, "just take my bonnet, will you?"

"Not I!" he burst out. "I heard cook say you had a bee in it".

* * *

AHA!

"Tell me what you eat", said a soda counter philosopher in a loud voice, "and I'll tell you what you are".

"Countermand my order for shrimp salad", piped up a little man a few stools down.

* * *

HE FOLLOWED THE LADY

A native of Ireland started away on his first trip. Never having been in a railway station he did not know how to get his ticket, but he saw a lady going in and determined follow her lead. The lady went to the ticket window, and putting down her money said:

"Maryhill, single".

Next in line was Pat, who promptly planked down his money and said:

"Patrick Murphy, married".

* * *

IN HIS 'TEENS

Teacher: — "Who was the king of France during the Revolution?"

Confused Student: — "Louis the Thirteenth — no, the Fifteenth — no, the Fourteenth — no, the — well, anyhow he was in his 'teens".

* * *

SPECIALIST

A motor in a factory broke down. The operator, the foreman, and the plant engineer couldn't start it.

The expert took one quick look at the machine, tapped it several times with a hammer, and told the operator to start it.

His bill was $50. When the superintendent asked for an itemized statement, he got this:

Tapping with hammer $1.00
Knowing where to tap $49.00

* * *

SHOULD BE MASCULINE

Teacher: — "The Missisippi River is called the 'Father of Waters'".

Little Boy: — "If it's the Father of Waters", why do they call it Mrs. Sippi?"

—— TUTTI AL ——
NUOVO
RISTORANTE
all'angolo di
Cascade St., e 16 Strade
ERIE, PENNA.
gestito abilmente dai sig.ri
ENRICO BIANCHI & CO.

NOI
teniamo a cura di seppellire decentemente i vostri cari estinti, per un prezzo giusto e soddisfacente.
R. J. Dengler
Direttore di Funerali
e Imbalsamatore
Dunkirk e Silver Creek N. Y.

Abbonatevi a "IL RISVEGLIO"

Telefono: 2756
John A. Mackowiak
Tutto ciò che può abbisognare per guarnire una casa
Furniture di prima classe a prezzi bassi
Direttore di Pompe Funebri
JOHN A. MACKOWIAK
60 Lake Rd., Dunkirk, N. Y.

VOI NON POTETE
comperare un CARBONE migliore di quello che abbiamo noi. Un ordine di prova vi convincerà.
DESMOND COAL CO.
36 E. Front St. Dunkirk
Telefono: 2195

Ask for
KRAFT
CHEESE
At your dealer's.

—— LA ——
NOSTRA GRANDE
VENDITA
è ora in pieno sviluppo
Venite a farci una visita e fate la scelta del vostro Abito o Soprabito a prezzo basso
Haber's
77 East Third Street
Dunkirk, N. Y.

TELEPHONE 806-F-4
Provate Quest'uomo
Si vendono farme o si cambiano con proprieta di citta
Se volete vendere o comprare case, lotti o negozi consigliatetevi con
FRANK M. HAMANN
So. Roberts Rd., Dunkirk N. Y.

Si Riparano Scarpe
Cucite o con chiodi
Lavoro garentito e prezzi ragionevoli. Nostre specialità nel l'attaccare tacchi di gomma.
Dateci un ordine per prova
Like-Knu Shoe Repair Shop
337 Central Ave. Dunkirk, N. Y.

How to Reduce Varicose Veins
Rub Gently and Upward Toward the Heart as Blood in Veins Flows That Way
Many people have become despondent because they have been led to believe that there is no remedy that will reduce swollen veins and bunches.
If you will get a two-ounce original bottle of Moone's Emerald Oil (full strength) at any first-class drug store and apply it night and morning as directed you will quickly notice an improvement which will continue until the veins and bunches are reduced to normal.
Indeed, so powerful is Emerald Oil that old chronic sores and ulcers are often entirely healed and anyone who is disappointed with its use can have their money refunded.

LATTE
puro e fresco tutti i giorni portato a casa vostra prima della 7 ordinatelo.
F. J. BRILL, Dunkirk, N. Y.

LISTERINE
THROAT
TABLETS
Antiseptic
Prevent & Relieve Hoarseness Sore Throat Coughs
Made by
Lambert Pharmacal Co., Saint Louis, U. S. A.

Feen-a-mint
LASSATIVO
CHE POTETE
MASTICARE
COME GOMMA
SOLO SAPORE DI
MENTA
NELLE FARMACIE
—15c, 25c

For COLDS, COUGHS
Sore throat, muscular rheumatic aches & pains
AT ALL DRUGGISTS
MUSTEROLE
BETTER THAN A MUSTARD PLASTER
REG. U.S. PAT. OFF.

IL RISVEGLIO SI AIUTA
col rimettergli l'importo dell'abbonamento proprio, col procurargli nuovi abbonati, coll'ingraggiargli avvisi commerciali e col raccomandarlo ai negozianti dove vi recate a spendere.

AIUTANDO A PROCURARE AVVISI E NUOVI ABBONATI A "IL RISVEGLIO" ADEMPIRETE AD UN DOVERE

FLIT
KILLS FLIES
MOSQUITOES
Quiker!

Appendice de "Il Risveglio" 19 - CAROLINA INVERNIZIO

La Morta nel Baule

Il questore aveva ascoltato con molta attenzione, pienamente convinto della sincerità di Andrea. Poi domandò:

— Il giovane ha passato le feste natalizie lungi daT orino?

— Sì, — rispose Santerno. — Anzi, partendo per recarsi a Bellagio, disse che si sarebbe trattenuto pochi giorni; invece non tornò che ieri l'altro. Credo che suo padre sia stato indisposto.

— E non vi ha detto di essere andato a Milano?

Andrea spalancò gli occhi con maraviglia.

— No.... questo no; ma, scusate: le vostre domande cominciano ad inquietarmi. Perchè vi occupiate così di Fulberto Morano, bisogna che abbiate un motivo grave....

— Un motivo gravissimo, — rispose il questore. — Ho avuto una denunzia a carico del giovane, che dopo molte indagini è risultata vera.

Andrea esclamò:

— Ma voi mi spaventate! Di che è accusato quel povero ragazzo? Io lo credo incapace di fare del male!

Il questore si mostrò prudentissimo.

— Voglio sperare anch'io che sia così, — disse. — Ma senza dubbio egli si è recato a Milano a visitare un pessimo soggetto. Ora, finchè non si sappia che c'è andato a fare, è meglio non parlarne. Perciò vi prego di tacere con tutti del nostro colloquio, per non intralciare l'inchiesta, che si sta compiendo.

— Come volete, quantunque vi prometta ciò a malincuore.

— Perchè? Se il giovane è innocente, sarà meglio che ignori che voi sapete quanto vi ho rivelato; se è colpevole, credo che non desideriate di essere immischiato in tale faccenda.

— Avete ragione; ma finchè non si abbia le prove della sua colpabilità, io avrò piena fiducia in Fulberto.

Il questore sorrise.

— Voi considerate tutti gli uomini buoni e generosi come voi stesso, — disse. — E dimostrate il vostro cuore anche in quest'occasione. Io sarei felicissimo che i vostri apprezzamenti non andassero errati: intanto vi ringrazio delle vostre informazioni e vi prego nuovamente di scusarmi del disturbo che vi ho recato.

Uscendo di questura, Andrea aveva il volto velato di melanconia; ma allorchè salì nella carrozza chiusa che doveva ricondurlo a casa e si trovò al riparo da ogni sguardo, ebbe un lungo respiro di soddisfazione ed i suoi occhi brillarono di gioia.

— Ora non mi sfugge più, — disse fregandosi le mani.

Ma il suo compito non era finito.

Quella sera si mostrò più che mai espansivo con Fulberto e combinò con lui una gita per il domani.

Ma non appena il giovane si fu ritirato, il volto di Andrea espresse una vera angoscia.

Volgendosi alla moglie e alla zia, disse con voce commossa:

— Non sapete che succede?

Le due donne lo guardarono stupite.

— Che cosa? — chiesero insieme.

— Oggi sono stato chiamato in questura, per dare informazioni sul conto di Fulberto, — disse lentamente.

Stefana rabbrividì, la signorina Petralio esprimeva la sua sorpresa.

— Delle informazioni sul conto di Fulberto? In questura? — ripetè. — Come mai?

— Sembra che egli sia immischiato in un losco affare....

Stefana soffocò un grido e rimase cogli occhi sbarrati, atterrita.

La zia gridò:

— Lui? Fulberto? E' impossibile!

— L'ho detto anch'io, — soggiunse Andrea senza guardare sua moglie — e capirete che ho dato ottime informazioni di lui.

— Ebbene? — interruppe la signorina Petralia, che cominciava ad essere inquieta, vedendo l'espressione grave e triste di Andrea.

— Ebbene, il questore mi ha domandato se sapevo ciò che Fulberto era andato a fare a Milano.

Stefana avrebbe voluto tacere, ma leparole le salivano alle labbra.

— Fulberto a Milano! — esclamò. — Non c'è andato davvero, altrimenti me l'avrebbe detto: no, no, s'ingannano!

Andrea guardò la moglie.

— Hari ragione, — rispose dolcemente. — Perchè egli lo avrebbe confidato a te, che gli fai da sorella...!

Stefana sentì ilsa ngue salirle alle guance. Ma già Andrea si era rivolto alla zia, la quale diceva:

— Che c'è di male, se è stato a Milano senza dircelo? Fulberto ha passato molti anni nella capitale lombarda, e può conservarvi qualche relazione.

— Precisamente, — disse Andrea. — Ma da quanto ho potuto capire, ha colà delle relazioni equivoche, che lo hanno compromesso. Basta, speriamo che non sia cosa grave: comunque, domani, quando egli verrà qui, provate a interrogarlo, poi fatemi sapere qualche cosa, acciocchè io possa, se sarò chiamato altra volta, testimoniare in suo favore.

Il suo sguardo incontrò quello di Stefana, pieno di ansia, di paura.

Ei le sorrise, le prese una mano, e stringendola nella sua:

— Non impressionarti così, te ne prego, — soggiunse — non sarà nulla. Ho voluto avvertirti ed avvertire la zia, perchè so quale affetto avete per Fulberto, che io stesso considero come un amico, e perchè non voglio aver segreti con voi....

— Hai fatto bene, caro nipote, — esclamò la zia.

— Ti ringrazio, — mormorò Stefana.

Andrea la fissò con uno sguardo che pareva una carezza; poi, alzatosi, la baciò in fronte e disse:

— Calmati, cara: domani Fulberto saprà darti delle spiegazioni che varranno a tranquillarci completamente.

Quando Andrea fu solo nella propria camera, sentì la rabbia gonfiarsi il petto mentre un sogghigno feroce contraeva le sue labbra.

La rabbia derivava dall'aver egli visto il pallore, l'inquietudine di Stefana, che denotavano tutta l'intensità della sua passione per Fulberto.

Il sogghigno proveniva dal pensiero che il suo odio a lungo covato, l'ardente brama di vendetta, sarebbero in breve soddisfatti.

Il domani ebbe luogo la perquisizione in casa di Fulberto e la scoperta orribile del cadavere nel baule!

XIV.

La notizia di quella scoperta si diffuse in breve per Torino: i giornali che davano i primi particolari, andavano a ruba: dinanzi alla porta della casa dove abitava Fulberto, eravi un vero assembramento.

Il cadavere della povera Norina non era stato ancora portato via e le autorità erano ancora sopra luogo per una minuziosa inchiesta.

Fulberto rimaneva come inebitito nel salotto, guardato a vista da parecchi agenti.

A tutte le domande, rispondeva:

— Non so nulla: sono innocente!

Il medico legale aveva dichiarato che la morta doveva trovarsi da più di un mese nel baule, ma per mezzo di qualche iniezione, di cui si rinverrebbe la traccia nell'autopsia, la decomposizione era avvenuta lentamente e la morta si trovava ancora in istato da essere riconosciuta.

Ma di quanti furono ammessi a vederla, nessuno seppe dare qualche indicazione, tanto più che le sembianze erano molto alterate.

Un delegato, dopo averla esaminata a lungo, esternò il sospetto che si trattasse di Vera Tereck, l'amante di Sergio Orloff, scomparsa da due mesi da Torino.

Questo sospetto divenne quasi certezza, dietro i connotati della falsa russa: piccola, magra, con capelli neri, occhi azzurri.... Sì, doveva essere lei!

E la voce corse subito, e parve sensata e ragionevole per la relazione che si diceva esistere fra Fulberto e Sergio, il temuto ladro ed assassino, che si era fatto saltare le cervella al momento dell'arresto a Milano, lasciando l'amico a sbrogliare quella lugubre faccenda.

Andrea Santerno era stato avvertitito dal suo cameriere di ciò che avveniva.

Cento si era precipitato nella camera del padrone, svegliandolo di sopressalto, gridando:

— Oh!.. signore.... signore...!

— Che c'è?

— Hanno trovato in casa del signor Fulberto una morta in un baule.... e si dice che egli l'abbia uccisa.

— Sei pazzo? — gridò Andrea.

— No.... le giuro che è la verità.

— Spero bene che non sarai andato a dirlo a mia moglie e alla signorina Petralia?

— Io.... no.... non ho detto nulla.... ma forse lo sapranno già, perchè Rosetta è stata la prima a portare la notizia, ritornando dall'aver fatto alcune commissioni.

Andrea s'indignò.

— Stupida, malaccorta! Spaventa tutti per una chiacchiera senza fondamento! Orsù, vestimi subito!

Un momento dopo egli entrava nell'appartamento della moglie.

Stefana era stesa svenuta sul letto, ed invano la signorina Petralia e Rosetta cercavano di farla rinvenire.

La cameriera piangeva.

Andrea la trasse bruscamente da parte.

— Avete ragione di piangere; — disse — perchè avete spaventato la signora colle vostre stupide storie?

— Io non credevo di far male....

— Basta, telefonate al medico....

— Io perdo la testa, nipote mio, — disse la signorina Petralia, allorchè la cameriera fu uscita. — Una morta trovata nel baule di Fulberto? Quel giovane avrebbe dunque commesso un mostruoso delitto?

— Io non so che pensare, — rispose gravemente Andrea — ma dalle poche parole sfuggite ieri al questore, capii subito che si trattava di brutte cose per Fulberto; tuttavia non sospettavo che si trattasse di un delitto.

— Io non posso crederlo colpevole! Ah! che accadrà a sua madre, apprendendo la terribile notizia?

— Per ora occupiamoci di Stefana, poverina, che a tal colpo può ammalarsi. Quando rinviene, ditele che si sono ingannati, che io sono presso a Fulberto per confortarlo: vado.

Baciò la zia con tenerezza e fuggì, passando per il giardino.

Tutti i familiari della casa erano radunati al cancello, e nella via la folla andava ingrossando.

Andrea Santerno parve non vedere alcuno: si fece largo, seguito da Pallino, che era riuscito a insinuarsi dietro a lui.

Le guardie, che custodivano la porta d'ingresso del palazzo per tenere indietro la folla, riconosciuto il tribuno, si trassero da parte per lasciarlo passare. Pallino sgusciò dentro accanto a lui, spinto dalla curiosità.

Il commissario, vedendo Andrea, lo accolse tendendogli la mano.

— Venga.... venga, signor Santerno. Stavo appunto per mandarla a chiamare.

Andrea ricambiò la stretta e con accento commosso chiese, entrando nell'anticamera:

— Ma è proprio vero quello che ho sentito dire? Hanno trovato una donna morta in un baule, in casa di Fulberto Morano?...

— Sì.... purtroppo.... è così...

— E Fulberto, che dice?

— Si protesta innocente.

— Dio sia ringraziato! Se egli lo afferma, vuol dire che lo è.

Il commissario scosse il capo, ma non aggiunse parola, perchè entravano ne lsalotto. Sebbene Fulberto si trovasse all'altra estremità, riconobbe Andrea, e balzato dalla seggiola su cui stava seduto, gridò con voce alterata:

— Non li creda, non li creda: sono innocente, non so nulla!

Gli agenti lo trattennero, e Fulberto ricadde abbattuto sulla seggiola.

Andrea Santerno gli si avvicinò col commissario, e con un accento che fece molta impressione sui presenti:

— Io voglio prestarti fede, — disse — perchè non posso credere che un giovane a me raccomandato da due sante donne come tua madre e mia zia, accolto come un figlio nella mia casa, possa essere capace di un delitto. Ma non basta che tu gridi che sei innocente: bisogna che tu lo dimostri, ed io sono quì per aiutarti a far luce su questo orribile mistero. Durante la tua lontananza da Torino, consegnasti le chiavi del tuo appartamento a qualcuno di tua fiducia?

Fulberto tremò ed arrossì; ma rispose pronto:

— No.... no.... le chiavi le ho portate con me.

Andrea si rivolse al commissario.

— Si è trovato qualche scasso alla porta? — chiese. — Hanno interrogato i portinai?

— Sì, ma dichiararono entrambi che nel tempo in cui il signor Fulberto stette lontano da Torino, nessuno ha mai messo piede in questo appartamento; è stato trovato tutto in ordine sia all'esterno che all'interno, nè la serratura inglese dell'uscio porta laminima traccia di essere stata forzata.

Andrea aggrottava le sopracciglia.

— Che rispondi a questo? — chiese a Fulberto.

— Rispondo che sono innocente.

— E' il suo sistema di difesa, — osservò il commissario.

(Continua)

CALORIFERI a combinazione che si può usare Gas e Carbone, ai prezzi che variano da $ 18.00 a $ 25.00, presso la Service Hardware Company, 29 E. 4th St., Dunkirk, N. Y.

Il Mezzo Migliore per liberarsi da
DISTURBI DI STOMACO
Costipazione, Indigestione, Gas, Dolore di testa, Perdita di appetito ecc. ecc.
Usare la Famosa
PARTOLA
AT ALL DRUG STORES
FREE THIS COUPON BRINGS SAMPLES OF PARTOLA
PARTOLA PRODUCTS Co., Dept. A.
162 No. Franklin St., Chicago, Ill.
Name.....
Street.....
City.....

R'ght Oh! As They Stand for the Social Merry-Go-Round

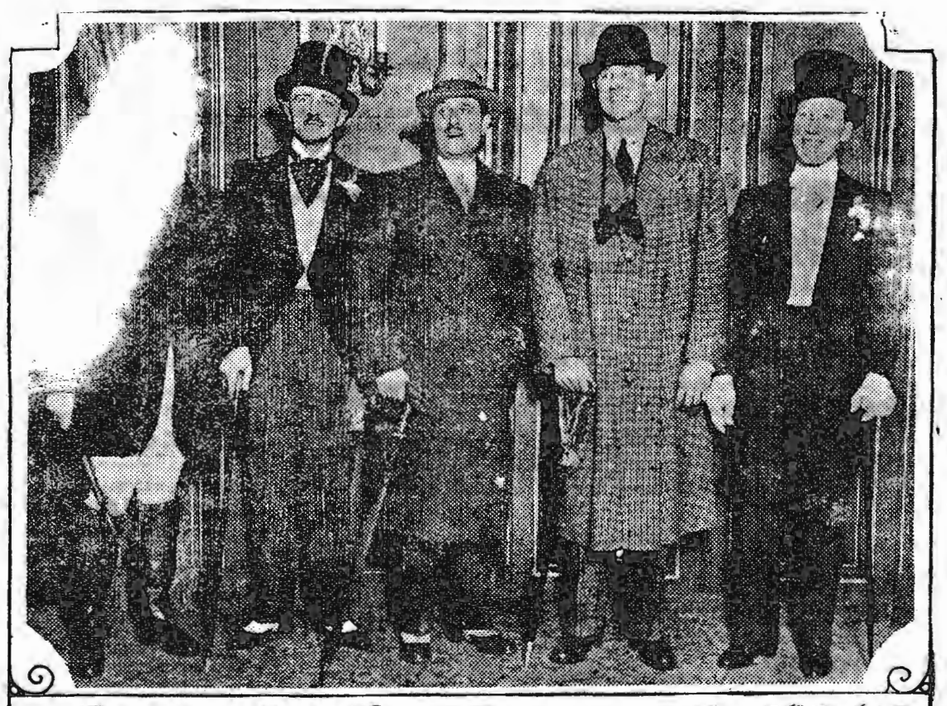

NEW YORK—Swanky clothes cost American Beau Brummels $105,000,000 annually.

Four thousand merchant tailors, throughout the country ply shears and needle for something like 10,800,000 hours every year keeping the well-dressed American clad with sartorial correctness.

And that is only considering the cost and time expended on clothes built to individual requirements of modern Chesterfields, it was disclosed by Carleton P. Schaub, president of the National Association of Merchant Tailors of America, in an address here before members of that organization.

"More high class clothes are being sold in the nation today than ever before in history," Mr. Schaub declared. "As far as dress is concerned, Americans are becoming more and more formal. The bars of convention, let down following the war, are up again, higher and more firmly placed than before.

"Full evening dress has come back in vogue at all important social functions of a formal nature. The tuxedo is almost as common a fashion in informal evening wear as the sack suit. There is a noticeable trend toward the spic and span formal morning or afternoon garb, in business clothes and in sports costumes for the football game, the racetrack and the hunting field. The public is demanding not only artistic clothes from the merchant tailor, but the best in materials.

"Women of the nation are responsible for this sartorial awakening of American men, for man's penchant for dressing and achieving artistic effects. Not only are women more clothes conscious than men, but they have a greater opportunity and more time in which to consider the questions of harmonious colors and ensembles than their men folks whom they advise.

Merchant tailors, Mr. Schaub estimated, provide 7 per cent of all the men in America with their clothes, and this figure is rapidly being increased, as a result of women taking a hand in dressing their husbands, fathers and brothers.
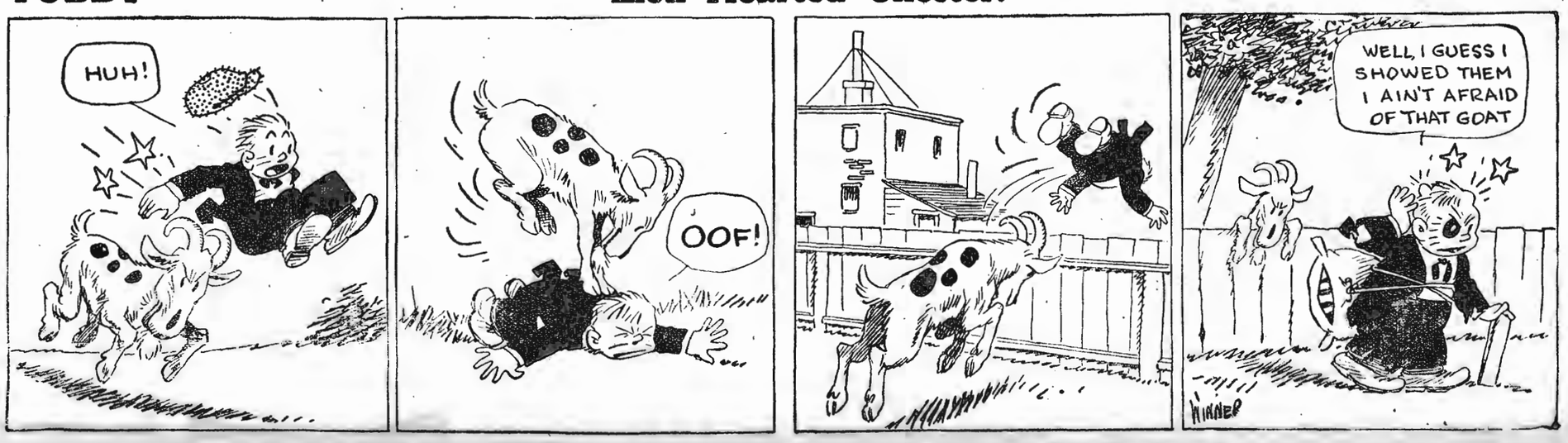
TUBBY — Lion Hearted Chester.