THE ONLY ITALIAN NEWSPAPER PUBLISHED IN CHAUTAUQUA COUNTY

ABBONAMENTO
Un anno $1.50
Sei Mesi.....1.00
Una copia .....5 soldi
ESTERO IL DOPPIO

IL RISVEGLIO

Italian Weekly Newspaper

GIORNALE ITALIANO INDIPENDENTE

Lettere, Money Orders, etc. indirizzare tutto a
Il Risveglio Publishing Co.
47 E. Second Street
Dunkirk, N. Y.
I manoscritti, anche se non pubblicati, non si restituiscono.

Anno VII. DUNKIRK, N. Y., SABATO, 23 LUGLIO 1927 Num. 30

Le allucinazioni del "duce"

La solitudine deve produrre effetti disastrosi nel cervello squinternato di Benito. In fondo la sua posizione non è delle più brillanti. Padrone della vita e degli averi di 40 milioni di italiani, egli non è padrone della sua propria vita. Carceriere massimo di un popolo, è un carcerato egli stesso. Gl'italiani sono tutti sottoposti a una sospettosa vigilanza, ma egli stesso è spiato e vigilato dall'occhio dell'Ignoto. Tutti viaggiano, camminano per le strade, si muovono, anche nell'Italia trasformata in un ergastolo, il solo che non può viaggiare, che non può muoversi, che è obbligato a rapide apparizioni seguite da rapidissime fughe è lui, il padrone d'Italia.

E non parliamo di viaggi all'estero! Sono cinque anni che il poveraccio non mette il naso fuori d'Italia. Qualche suo subalterno, come Balbo, può viaggiare.... per aria, ma lui non piglia neanche quel rischio.

In fondo, il suo odio più profondo per i fuorusciti e la sua .... ritrosìa a concedere passaporti ai sospetti di antifascismo non sono che un fenomeno d'invidia. "Forse ch'io viaggio e vado all'Estero?" dovrà domandarsi il predappiese. "E se io debbo starmene come l'orco nella tana, anche quei signori possono starsene a casa".

Ma i vigilati sfuggono la vigilanza e se ne vanno all'Estero ugualmente. Mentre lui, melanconico prigioniero di sè stesso e dei suoi delitti, non ha via nè mezzi di sfuggire alla sua prigionia.

* * *

Nessun uomo si è mai trovato in una posizione così tragica e così buffa ad un tempo. Nessun tiranno o despota è stato così vile e così odiato. Gli czar di Russia, asserragliati e inseguiti dalla vendetta nihilista, si muovevano non solo per il vasto impero, ma anche oltre i confini di esso. Lui, lui soltanto, è inchiodato come il galeotto al remo e quando si sforza di illudersi di dominare i fati ed i fatti, non è che un povero zimbello del destino.

* * *

Logico che un disgraziato simile (sul cui cervello lavora per suo conto la mal curata lue — di cui si contagiò nei giorni della giovinezza povera, quando le veneri del marciapiede erano il solo suo sollazzo amoroso) debba soffrire di allucinazioni, e sia propenso a scambiare i suoi desideri con la realtà e a considerare per "fatti storici grandiosi" ogni parto bislacco della turbata fantasia.

La prefazione che egli ha posto alla raccolta degli atti del Gran Consiglio Fascista, pubblicati in volume, è un sintomo eloquente di questa perturbazione mentale.

Non c'è affermazione in questo ampolloso scritto del "duce" che non contenga una menzogna o non tradisca una paura o almeno una preoccupazione.

Egli vorrebbe apparire alto come un nume, assiso su questi monumentali annali del primo quinquennio di dominazione fascista, e di lassù non degnare neppure di uno sguardo le morte e putrefatte Opposizioni — mentre tutto lo scritto ha un sapore polemico ed è condito di ingiurie violente contro gli oppositori, nello stile caratteristico di questo villano che vuol farla da Marcello, disvelandoci così il segreto assillo del suo autore inseguito perennemente dai fantasmi di questi morti che nessuno riesce a sotterrare.

Non parlo dei morti fisici, degli assassinati di pistola e di pugnale e di manganello, dei don Minzoni, degli Amendola e dei Matteotti, spettri sanguinolenti che si sono assisi in eterno al fianco del loro mostruoso carnefice. Ci sono altri morti che il fascismo si trova sempre erti davanti ad esso per gridargli che non vogliono morire. Democrazia, libertà, socialismo sono delle forze incoercibili, che circolano, come il sangue nelle vene, attraverso la vita spirituale della nazione.

Sono idee-forze che nessuna violenza materiale può abbattere. Le idee non si uccidono ma si vincono e si superano solo con altre idee.

Il fascismo non ha idee, non può quindi vincere le idee contro cui mosse guerra.

E' Mussolini stesso che lo confessa in questa "prefazione" attorno a cui la stampa fascista sta facendo un così puerile fracasso. Ascoltatelo:

"Il fascismo non aveva un programma pronto da applicare. Se l'avesse avuto sarebbe fallito miserabilmente. Più che un programma espresso in parole il fascismo aveva la infinita volontà di fare".

Niente programma, niente dottrina, niente idee. Fatti. Ma quali fatti? Uccidere la gente è un fatto. Fare assassinare Matteotti è un fatto. Saccheggiare le piccole banche di provincia è un altro fatto. Bruciare le cooperative degli operai, mandare a domicilio coatto il fiore dell'intelligenza e della coscienza morale d'Italia, è pure un fatto. Elevare gli analfabeti alle più alte cariche, affidare ai rifiuti umani raccattati nei postriboli e nelle carceri il mantenimento dell'"ordine sociale" è pure un fatto.

Ma in tutti questi fatti non troviamo un'idea, che per essere tale dev'essere universale, come il liberalismo, la democrazia, il socialismo, l'anarchia, il cristianesimo e via dicendo.

Il fascismo nell'offrirci il bilancio quinquennale della sua opera ci confessa, nelle parole del suo capo, di non avere una dottrina, nè una idea. E con questa confessione si illude di avere distrutto le idee avverse.

E' un fenomeno pietoso di allucinazione. Si accorgeranno presto il "duce" e i suoi pretoriani e i suoi lacchè che cosa valgano i "fatti" del regime, non saldati e connessi da un sistema ideale.

Vincenzo Vacirca

Agenti proibizionisti messi sotto accusa in Chicago

Chicago, Ill. — Anton J. Cermak, presidente della Country Board, ha presentato allo stesso Board una risoluzione intesa a far iniziare un procedimento contro l'Anti Saloon League ed i suoi ufficiali, per violazione della Sezione 37 del Codice criminale.

Le documentazioni circa la lega, esposte nell'Herald e nell'Examiner, ha detto Mr. Cermak, mostrano che a mezzo di azioni criminose, degne di discredito; di pratiche vertenti e minacce, la volontà di 120.000.000 di americani è stata asservita ad una minoranza di approssimativamente trecentomila.

Il codice criminale proibisce qualunque atto contro gli Stati Uniti. La violazione di questa disposizione è avvenuta con l'uso da parte della Lega di $ 50.000.000 impiegati in una falsa propaganda, nella elezione di parecchi ufficiali e nella nomina di altri in modo da controllare il rinforzo proibizionista ed il Volstead Act.

La risoluzione dice che si domanda un'azione contro l'Anti Saloon League per le seguenti ragioni:

1.o — Per l'attività nel difendere gli agenti proibizionisti accusati di assassinio, omicidio e violenze.

2.o — L'uso di un fondo di $ 50 milioni per corrompere le elezioni ed eleggere specie nel Congresso ufficiali già membri pagati della Lega.

3.o — Abuso della franchigia degli Stati Uniti per privata propaganda durante le elezioni di rappresentanti pagati al Congresso.

4.o — Pagamenti fatti ai rappresentanti del Congresso sotto forma di onorarii, salarii ed altri intestazioni.

5.o — Intimidazione degli ufficiali per la loro azione a prò del Governo.

6.o — Uso del Governo per un sotterfugio di pubblicare dei rapporti e dichiarazioni dei suoi avvocati e delle private opinioni della Lega, facendole apparire come aventi sanzione governativa.

7.o — Di aver minacciato il Presidente Coolidge di opposizione politica per spiegare la sua volontà.

8.o — Intimidazione degli ufficiali forniti del diritto di scelta, influendo così sulla selezione di molti ufficiali statali degli Stati Uniti, inclusi "Federal District Attorneys" e giudici.

9.o — Impiego di alcuni uomini che fossero intorno al Presidente Coolidge, ai "Congressmens" ai giudici a scopo di intimidazione.

10.o — Uso illegale di $ 10 milioni di moneta governativa.

The Annual Battle

L'ispezione degli Emigranti all'Estero da parte delle Autorita' Americane

Washington, D. C. — A proposito dell'ispezione degli emigranti all'estero, da parte delle Autorità Americane d'Immigrazione e della quale si è assai parlato in questi ultimi giorni, crediamo opportuno dare i seguenti dettagli che, senza dubbio, sono di interesse generale.

Il servizio d'Immigrazione Americano nei porti europei da parte di funzionari del Servizio della Sanità Pubblica nonchè del Servizio d'Immigrazione, fu inaugurato nella Gran Brettagna e nella Irlanda il 1.o Luglio 1925 e fu poi esteso alla Germania, alla Scozia, alla Norvegia, alla Polonia, alla Francia, all'Olanda, al Belgio e alla Danimarca.

Nel giudizio di quegli uomini di governo, esso ha dato risultati ottimi.

In questi dieci Stati vengono esaminati dai funzionari americani predetti, circa l'80 per cento degli immigranti in quota e fuori quota diretti agli Stati Uniti. Il restante 20 per cento degli immigranti provenienti dagli altri paesi d'Europa, è distribuito in 21 Stati pei quali si provvederebbe, a richiesta degli Stati interessati, alla ispezione per mezzo di ispettori viaggianti.

Questi servizi d'ispezione sono regolati secondo il cosidetto Piano Britannico — "The British Plan" — di cui le seguenti sono le principali caratteristiche:

Presso a un limitato numero di Consolati Americani sonvi due delegati che hanno vesti di consiglieri tecnici. Il testo del "British Plan" dà tutte le modalità per la loro azione. Dopo che la domanda è stata scritta a macchina, nella sede dell'ufficio Consolare, l'emigrante è inviato all'Ufficio del medico che eseguisce la visita medica come vien fatta ad Ellis Island. Le donne sono esaminate in uffici separati alla presenza di una infermiera competente ed in uniforme. Se la visita è favorevole, il medico appone le sue iniziali sull'incartamento; al contrario, se la domanda è negativa, egli rilascia i certificati (Classe A, B o C) nel modo stesso che vengono emessi ad Ellis Island; dopo la qual visita il richiedente si presenta al funzionario del Consolato che ha l'incarico di emettere i visti di immigrazione e dal quale è interrogato per stabilire tutti i fatti pertinenti alla sua ammissibilità in base alle leggi d'immigrazione americane. All'interrogatorio il funzionario consolare è assistito dall'Ispettore d'Immigrazione quale suo consulente tecnico. Se ambedue questi funzionari sono soddisfatti, l'Ispettore d'Immigrazione mette la sua approvazione alla domanda e il funzionario consolare firma e consegna il "visto d'immigrazione" all'interessato.

Il "British Plan" contempla fra le sue caratteristiche, l'assistenza del medico della "Sanità Pubblica" Americana in cooperazione ai medici del piroscafo nell'esame al momento dell'imbarco.

Nei giorni di partenza dei grandi piroscafi da passeggieri, (dice specificatamente il testo) il medico della Sanità Pubblica Americana è presente e presta la sua cooperazione nell'esame dei passeggieri-emigranti al momento dell'imbarco.

Altra caratteristica principale del "British Plan" è l'obbligo di mettere in lista su manifesti speciali tutti i passeggieri aventi visti d'immigrazione i quali visti portino l'approvazione dei consiglieri tecnici. Questi manifesti sono compilati durante il viaggio dagli ufficiali del piroscafo.

Da ultimo il "British Plan" completa l'esame all'arrivo nel porto americano di tutti gli immigranti elencati sullo speciale manifesto di cui abbiamo parlato. L'esame è fatto da un medico della Sanità Pubblica e da un ispettore d'Immigrazione sulla base del manifesto redatto durante il viaggio. Tutti quelli che passano l'esame con esito felice *sono lasciati subito sbarcare dal piroscafo*. Sono inviati invece davanti ad una commissione "Speciale" per ulteriore esame quelli sui quali esistono dei dubbi tanto dal lato medico che dal lato legale.

Il Piano Britannico su esposto è applicato integralmente negli altri Stati che hanno fatto domanda per questo servizio.

Il Governo Americano non accetterebbe modificazioni a questo piano, d'altronde basato sulla cooperazione coi servizi dei porti d'imbarco fuori del Consolato Americano, per non sollevare delle proteste dagli altri Stati che lo hanno accettato integralmente.

Echi della rivolta di Vienna

Il funerale alle vittime

Vienna — Ieri l'altro nel pomeriggio, ebbero luogo i funerali degli uccisi durante la rivolta popolare di Venerdì scorso.

Ben 90 bare sfilarono per le vie principali della capitale della Repubblica austriaca, scortate da tremila guardie repubblicane, le quali avevano incarico di tutelare l'ordine ad ogni costo. Gli agenti della polizia, alla cui furia omicida sono dovuti i morti di Venerdì, sono rimasti rinchiusi nelle caserme, nè osano farsi vedere in pubblico per timore di risollevare l'ira popolare.

Tutta la città è stata parata a lutto, mentre al passaggio del corteo si ripetono delle scene commoventi da parte dei parenti caduti.

Il numero dei morti stamane è salito ad novanta. Altri dieci tra i numerosi feriti che si trovano ricoverati negli ospedali, cessarono di vivere e per altri ancora si attende da un momento all'altro.

Al corteo sono state ammesse soltanto le rappresentanze di poche organizzazioni operaie. Nelle officine di tutta la città è stato sospeso il lavoro per un'ora in segno di luto, mentre i servizi telefonici sono rimasti inattivi soltanto per cinque minuti.

I capi del partito socialista hanno voluto che la cessazione del lavoro avvenisse in omaggio alla memoria dei caduti, ma non hanno invitato il proletariato viennese allo sciopero generale, per evitare altro spargimento di sangue.

Il governo ha proceduto al funerale solenne delle vittime, solo dopo aver avuto assicurazione che da parte delle masse si sarebbe mantenuto un contegno oltremodo pacifico.

Vienna ora, è pressocchè deserta, come nei giorni che seguirono la disfatta e lo sfasciamento dell'impero. Caffè, negozi, ritrovi, teatri, tutto chiuso in segno di lutto.

Alla prossima riunione del Parlamento sarà portato in discussione la responsabilità della sommossa ed i responsabili saranno esemplarmente puniti.

Le dimissioni del capo della polizia viennese si danno ormai come una cosa certa.

Re Ferdinando di Rumenia e' morto

Il principe Michele di 6 anni un suo nipote gli succede

Bucarest — Mercoledì scorso, alle 2.15 precise, in seguito ad una lunga ed inguaribile malattia, moriva re Ferdinando, il monarca della Rumenia.

La morte avvenne nel castello di Pelishor, presso Sinaia, dove è la residenza estiva della casa regnante.

Erano presenti la regina Maria, moglie del defunto Ferdinando, la figlia Maria, regina della Bulgaria, gli ex sovrani della Grecia e la principessa Ileana.

Carol, il primogenito di re Ferdinando, il quale l'anno scorso ha rinunziato alla successione al trono di Rumenia, si trova a Parigi.

Il Presidente del Consiglio dei ministri, Bratianu, ha telegrafato a Carol, per informarlo della morte del padre e per domandargli cosa intendesse fare.

Carol ha risposto dicendo che intendeva mantenere la sua rinunzia al trono e che pertanto la successione venisse data a suo figlio, il principe Michele, di appena sei anni. Giovedì alle quattro del pomeriggio, il nipote di re Ferdinando è stato nominato sovrano della Rumenia.

La notizia della morte fu data 6 ore dopo

Mercoledì mattino a Bucarest non si conosceva ancora la notizia della morte del re. Il Governo aveva vietato ai giornali di promulgarla ed alle sette del mattino, il Consiglio dei Ministri era già riunito in seduta straordinaria per discutere sulla nuova situazione e per stabilire le modalità dei funerali.

Oggi, Sabato, re Ferdinando sarà sepolto nella chiesa dell'Abbadia di Curtea de Arges a quaranta miglia da Sinaia.

La notizia della morte si sparse poi in un baleno per la capitale alle otto del mattino. I giornali conservatori sono stati listati in nero. La popolazione della capitale ha accolto con calma la notizia della morte del re, che era attesa da tanto tempo.

Re Ferdinando è salito al trono della Rumenia nell'Ottobre del 1914, in seguito alla morte dello zio, re Carlo. La successione, secondo la legge dinastica della Rumenia, spettava al padre di Ferdinando, principe Leopoldo di Hohenzollern-Sigmaringen, ma questi ha rifiutato di accettare. Anche il fratello maggiore di Ferdinando, principe Guglielmo, ha rinunziato alla successione che è andata a cadere su Ferdinando, il quale non era preparato e forse nemmeno ha accettato di buon grado, il monarcato della Rumenia.

Le nozze con la principessa Maria, figlia del duca di Edimburg, un fratello di re Edoardo VII d'Inghilterra, ha fruttato a re Ferdinando un poco di popolarità fra l'aristocrazia rumena, la quale era lusingata di imparentarsi con la casa regnante d'Inghilterra. Ferdinando è stato costretto a queste nozze.

Egli era innamorato di Helene Vacarescu, la prima dama della regina Elisabetta, meglio conosciuta nel mondo letterario col nome di Carmen Sylva, ed era ardentemente corrisposto nel suo amore.

La bella Vacarescu per cercare di dissuadere la principessa Maria dal matrimonio con re Ferdinando, era arrivata perfino a spedire a quest'ultima un pacchetto contenente lettere d'amore che Ferdinando le aveva scritto in diversi anni di relazione. Ma la principessa Maria, pur di diventare regina, passò sopra queste bazzecole e le nozze si sono celebrate lo stesso per volere del defunto re Carlo.

La vita di re Ferdinando non è stata una delle più invidiabili. Dominato completamente dalla moglie era diventato una figura decorativa e ridicola della corte rumena.

Sacco-Vanzetti continuano a digiunare

Mentre l'inchiesta volge alla fine essi si decidono a morire di fame

Boston, Mass. — Bartolomeo Vanzetti e Nicola Sacco, hanno completato il loro quinto giorno di digiuno, senza soffrire alcun inconveniente. Sin da Sabato scorso la sera, essi non hanno toccato cibo, salvo qualche occasionale tazza di caffè che il Vanzetti si è fatto servire.

L'unico nutrimento per i due prigionieri è costituito dall'acqua che essi bevono raramente.

Il medico delle prigioni che li ha esaminati attentamente, li ha trovati in ottime condizioni di salute ed ha dichiarato che almeno sino a questo momento essi non presentano alcun sintomo di debolezza derivante dal digiuno prolungato.

L'avv. Thomposon ha presentato davanti alla Commissione, due nuovi testimoni.

Un testimone, un tal Carlo Nalboni, asserisce che egli si recò a svegliare alle ore 7.15 a. m. il Vanzetti che si diresse al mercato per comperarsi anguille.

Ed infine un tal Joseph Rosen, un venditore ambulante di Buffalo, che è stato rintracciato per mezzo di un avvisetto inserito in un giornale di lingua ebraica, ma deposto che lo stesso giorno in cui avvenne l'assassinio in South Braintree, il Vanzetti era a Plymount e comperò da lui tre yards di stoffa.

L'ultima teste ad essere escussa è stata Miss Elizabeth Benkopf che dopo di aver deposto nel corso del dibattimento, firmò un affidavit in cui accusava il giudice Thayer di pregiudizio e partigianeria.

I membri della Commissione consultiva sono stati a colloquio con il giudice capo della Corte Suprema Walter Perley Hall, per più di un'ora. Che cosa si è detto non è stato possibile appurare, e tanto il giudice che i suoi interlocutori si sono rifiutati di fare dichiarazioni e commenti. Il Governatore Fuller ha interrogato a lungo due testimoni, Frank P. Sibley e George U. Crocker che tempo fa affermarono che il giudice Thayer non si era diportato con serenità e si era lasciato influenzare dal pregiudizio contro i due accusati.

* * *

Notizie provenienti da Ginevra, dicono che la città è letteralmente coperta di manifesti contenenti vibratissime proteste contro la sentenza di morte pronunziata a carico di Sacco e Vanzetti. Alcuni manifesti recano l'effige del giudice Thayer e recano la seguente scritta: "Costui ha condannato il principio, non gli individui".

Altri manifesti mostrano la figura del Governatore Fuller e portano la dicitura: "Cerchiamo giustizia, non vogliamo pietà".

In altri ancora con il ritratto del famoso detective William J. Burns è scritto: "Quest'uomo ha ricevuto più di due milioni e mezzo di dollari per perseguitare i lavoratori durante la guerra. Salvate le vittime".

"IL RISVEGLIO"

Independent
Italian Weekly Newspaper

Published by
IL RISVEGLIO PUB. CO.
47 E. Second Street Dunkirk, N. Y.
Telephone 4828

Subscription Rates:
One Year - - - $1.50
Six Months - - - $1.00

JOSEPH B. ZAVARELLA
Editor and Business Manager

Saturday, July 23rd 1927

"Entered as second-class matter April 30, 1921 at the postoffice at Dunkirk, N. Y., under the act of March 3, 1879."

Professional Directory

Local Phone
DR. D. T. FRIDENA
Scientifico Chiropractico
Elettrico Therapeutico Vibro e Spina Therapeutico
310 Central Ave., Dunkirk, N.Y.
Woolworth Building
Ore d'ufficio: dalle 10 alle 12 A. M. 2-5 e 7-8 P. M.
Altre ore per appuntamento eccettuato la Domenica.

EDWARD PETRILLO
Avvocato Italiano
Civile-Penale e Criminale
207 Commerce Bldg., Erie, Pa.

LEVY'S
fornitori dei migliori abiti per piu' di 62 anni
330 Central Avenue
Dunkirk, N. Y.

TELEPHONE 806-F-4
Provate Quest'uomo
Si vendono farme o si cambiano con proprietà di città
Se volete vendere o comprare case, lotti o negozi consigliatetevi con
FRANK M. HAMANN
So. Roberts Rd. Dunkirk, N. Y.

SAMUEL MARASCO
TAILOR
301 Central Avenue
Dunkirk, N. Y.
Secondo piano

LATTE
puro e fresco tutti i giorni portato a casa vostra prima della 7 ordinatelo.
F. J. BRILL, Dunkirk, N.Y.

JOHN W. RYAN
TAILOR
Dunkirk, N. Y.

Se
il vostro lotto e' tutto pagato e situato in buonissima localita' noi vi fabbrichiamo una bella casa senza che voi pagate nulla avanti. I pagamenti li potete fare in piccole rate come se pagaste la rendita.
Per informazioni rivolgetevi a
John Phillips & Co
Contrattori
31st & Raspberry — Erie, Pa.
TELEPHONES:
Mutual
Residenza 91-252 Office 97-103

Abbonatevi a "Il Risveglio" $1.50 all'anno

Attraverso Alla Colonia

Una macchina che scappa dalla Brooks Plant e si ferma in mezzo alla strada

Martedì scorso la mattina, una grande macchina, or ora ultimata e pronta per essere spedita alla Denver & Rio Grande R. R. Co., e che perciò la stavano provando, si dava a precipitosa fuga, e chi sà dovè sarebbe andata a finire, se non si fosse spezzata una rotaia proprio davanti al negozio del Sig. Andy D. Costello, in E. Third Street, dove la macchina in parola, rimaneva conficcata sul pavimento, ove occorse il lavoro di parechie centinaia di operai e di pesantissime Derrik per rimuoverla da quella terribile posizione.

Neppure le macchine sanno stare più ferme, in Dunkirk.

Angelo Patti multato di $ 250 e imprigionato per 30 giorni

Pochi giorni fa, in Mayville, davanti al Giudice della Corte Federale Simon Adler, si discuteva la causa di molte persone, le quali erano state arrestate per violazione della legge proibizionista.

Si discusse anche la causa del nostro connazionale Sig. Angelo Patti di E. 3rd Street, al quale, tempo fa, venne tolta una mezza bottiglia di vino dalla tavola, allorchè mangiava il suo pasto ad ora di pranzo.

Ebbene, questo moderno Salomone di Giudice, che aveva date sentenze che ammontavano a poche dozzine di dollari a coloro che erano stati trovati in possesso di liquori, vini, birra ecc., e per giunta, recidivi, appioppava una multa di $ 250.00 al Patti e più 30 giorni di carcere da scontarsi nella prigione della Contea a Mayville.

E poi ci vengono a dire che la legge è.... eguale per tutti.

Nuovo sistema per far pezze per la cassa della città

La polizia locale ha trovato un nuovo sistema per far pezze per la cassa del tesoriere della città.

Durante la scorsa settimana, visitarono una cinquantina di Soft-Drink Places, si prendevano una bottiglia di birra per evidenza, e la mattina seguente facevano apparire i proprietarii di essi davanti al Giudice della Corte Municipale Anthony Johnson, il quale, dopo averli uditi fare "Plea Guilty", li condannava a pagare la somma di $ 50 di multa.

La tesoreria della città ha introitato più di 2 mila dollari in pochi giorni.

La riunione ordinaria della Loggia "Il Risorgimento" 1254

di Dunkirk, N. Y.

Domenica pross. 24 del corr. mese di Luglio, alla Meister's Hall, situata in Main Street, dalle ore 2 P. M. in poi, vi sarà la riunione ordinaria, della Loggia *Il Risorgimento* No. 1254 dell'Ordine Figli d'Italia in America.

Tutti i soci, sono pregati di essere presenti, dovendosi discutere cose della massima importanza.

Dr. D. T. Fridena
Venerabile

PICCOLA POSTA

Erie, Pa., - P. Di Bacco, 915 W. 16th *Street*, — Vi abbiamo servito con gli altri, giusto come desideravate. Ed ora, pensate alla salute, e cercate di non guastarvi.... l'appetito.

Brooklyn, N. Y. - L. Albanese — Avete ricevuto? speriamo che sì, ed il tutto in regola. Salutoni.

Abbonatevi e fate abbonare i vostri amici a "Il Risveglio" $1.50 all'anno

Ospedale Italiano

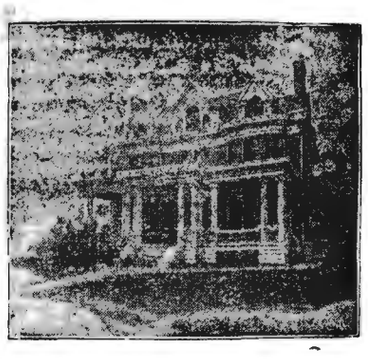

Rose Memorial Hospital
139 West 21st Street
ERIE, PA.

Gli ammalati ricevono in questo ospedale la massima assistenza ed ottengono tutte quelle cure e trattamenti necessari per una sollecita e perfetta guarigione.
Dipartimenti: Medico Chirurgico, Occhi, Naso, Orecchi e Gola, Genito Urinario, Utero, Venereo, Sifilitico, Raggi X, Iniezioni, Elettricita'.
Il Rose Memorial Hospital e' sotto la valente direzione del
DR. S. L. SCIBETTA
Telefono 62-301

AVVISO!

Rendiamo noto alla nostra fedele e numerosa clientela, che abbimo aperto un nuovo NEGOZIO con sets completi di *"Living Rooms Furniture"* che sono manifatturati nella nostra Fattoria, e che vendiamo ai prezzi regolari che variano da $98 in sopra.

Il nostro motto e': Buona merce, Prezzo giusto e trattamento signorile.

Made Right Furniture Co.
31 East Third St. —:— Dunkirk, N. Y.
Phone 5165
Noi ripariamo qualsiasi qualita' di Furniture a prezzo moderato.

Grande Vendita Speciale

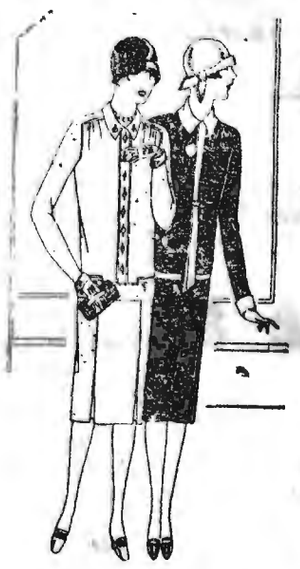

Haber ha acquistato l'intiero stock di Mercanzie di Miss Bente di North East, Pa., e per il vostro personale beneficio, Haber ha messo in Vendita tutto questo stock, la quale Vendita e' cominciata Giovedi' 21 Luglio.

Haber ha acquistato questo stock per un prezzo veramente basso, e nulla di esso verra' riservato. Positivamente ogni articolo dovra' essere venduto. Allorche' voi avrete veduto il contenuto di questo stock ed avrete veduto i prezzi, voi certamente direte che e' forte a crederlo.

Un grandioso assortimento di Vesti, Soprabiti e Cappelli per Signore e Signorine, verra' sacrificato ad un prezzo di regalo, che siamo sicuri attirera' una immensa folla do ogni parte di questo distretto.

Venite anche voi a fare la vostra scelta prima che altre lo fanno.

Tutto dovra' essere venduto ad ogni costo.

Haber's
77 E. Third : Dunkirk

Fresh Buttered Popcorn
Frutti, Confezioneria, Sigari, Cigarette e Tabacchi. Ferro-China Bisleri e Fernet Branca importati dall'Italia. Pinozze sempre fresche rostite.
ANDY D. COSTELLO
101 E. Third Street Dunkirk, N. Y.

Volete la Salute?
Bevete
Il Ferro-China
Ottimo Ricostituente per la cura Primaverile. Birra Freschissima in tutte le ore del giorno. Fatevi da voi stessi la birra, usando il Malt "Very Best", la migliore sul mercato che vendiamo a prezzo conveniente.
203 Central Avenue
DUNKIRK, N. Y.
Noi portiamo merce al vostro domicilio gratis.

Vendita di Pulizia di Luglio

Il piu' grande evento pel Risparmio di Moneta della Stagione. Tutto il nostro intiero Stock di Abiti di Stagione per Uomini e Giovinetti, Scarpe per Uomini, Donne e Ragazzini, dovra' essere venduto a qualunque costo, dovendo fare spazio per le nuove mercanzie per questo nuovo Autunno, che gia' ci stanno arrivando tutti i giorni.

Questa Vendita durera' per 10 giorni solamente.

Scarpe per Signore Patent, Blondes, Rose Blonde, Satin Pumps

Prezzo Regolare $3.95
$2.69

Prezzo Regolare $3.45
$1.98

Prezò Regolare $4.45
$2.95

Speciale Vestiti per Uomini $7.95

Cappelli di Paglia per Uomini 49c

Scarpe Scout per Uomini $1.69

Scarpe per Bambini 19c

Union Suits per Uomini 35c

Scarpe Tan e Oxfords per Uomini Prezzo Regolare $3.95 e $4.45
$2.69

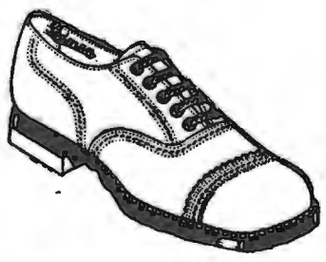

Pianelle di Feltro per Signore 39c

Vestini per Ragazini $4.95

Camicie da Lavoro per Uomini 49c

Calzettini per Uomini 7c

Scarpe Tennis per Uomini 59c

Scarpe Bianche per Signore 10c

The Surprise Store
317 Main St. Dunkirk

Calze e Biancheria per la Stagione
Abbiamo un largo e completo assortimento di Biancheria per la stagione, per tutti i membri della vostra famiglia, pronta per essere indossata ed abbiamo 62 differenti qualita' di Calze di seta, con disegni, colori e moda le piu' recenti.
SOLOMON'S DEPARTMENT STORE
70 E. Fourth Street —:— Dunkirk, N. Y.
Vicino alla Stazione del Carro Elettrico.

Telephone 355
Terwilliger & Salzer
Direttori di Funerali e
FURNITURE
Imbalsamatrice Diplomata
Fredonia, N. Y.

Latte e Cream di Prima Qualita' Ordinatelo alla
Reliable Dairy & Milk Co.
2652 Hazel Ave. ERIE, PA.

Ospedale Italiano Fabiani
10th and Carpenter Sts. PHILADELPHIA, PA.

DIPARTIMENTI
Medico-Chirurgico, Occhi, Naso, Orecchi e Gola, Genite Urinarie, Utero, Venereo, Sifilitico, Dentistico Raggi X, Iniezioni 606, Elettricità
FARMACIA
OPERAZIONI
GLI AMMALATI VENGONO OPERATI SENZA ADDORMENTARSI E SENZA DOLORE
Essi possono mangiare, bere, parlare, leggere, fumare, ecc. durante l'operazione. Il Dr. Fabiani esce peer visite mediche e operazioni chirurgiche a casa degli ammalati.

CHAUTAUQUA COUNTY NY HISTORICAL SOCIETY 2013

Di Punta e di Taglio

La sete e l'acqua

Il Dott. Starkenstein, rinomato sapiente tedesco, ha portato a termine un interessante studio di attualità, dato l'incalzare della stagione estiva.

Lo scrittore inizia il suo lavoro con una domanda: *"L'acqua pura è sicuramente la più perfetta bibita dissetante?"*

La domanda scaturisce da una serie di osservazioni scientifiche.

La sete è la manifestazione di un bisogno istintivo sentito dal nostro organismo quando la nostra perdita d'acqua nei tessuti, sorpassa un determinato limite.

Se l'eliminazione dell'acqua — attraverso le orine, il sudare e i vapori della respirazione — diventa eccessiva, un senso di malessere e lo stesso senso di secchezza delle fauci richiamano bruscamente i centri cerebrali, che suggeriscono: bevi!

L'uomo immagina di dissetarsi "meglio" con acque zuccherate o aromatiche (affè, the, sciroppo). Orbene, tutte le sostanze zuccherate sono diuretiche e, intensificano, conseguentemente la sete. La massa di liquido introdotto per uscire rapidamente dall'organismo eccita gli emuntori, accelera l'urinazione, sollecita la sudorazione. E perciò si arriva alla conseguenza che più si beve, più si ha sete.

Lo Starkenstein osserva che, perchè l'acqua disseti, occorre che componga una soluzione isotonica, che contenga, cioè, la stessa quantità di sali minerali solubili esistenti nel siero di sangue e negli umori. Per ovviare a tali inconvenienti lo scrittore consiglia di sciogliere in ogni litro di acqua pura otto o dieci grammi di cloruro di sodio (sale di cucina) in modo da rendere la soluzione isotonica di fronte al tasso minerale del nostro sangue (otto per mille).

Dunque, per dissetarsi o meglio per aver poca sete, bisogna bere dell'acqua salata.

Scena coniugale

— Mi sono morsicata la lingua.... — diceva una signora a suo marito.

— Non può essere, — rispose questi, — ti saresti avvelenata!

DALLE CITTA' D'ITALIA

Due donne ciociare fulminate dalla corrente elettrica

Roma —Due carabinieri in perlustrazione sulla ferrovia Roma-Tivoli, hanno trovato i cadaveri di due donne. I corpi poggiavano su di un reticolato a spine, messo in quel trattato per dividere un confine di proprietà, e sembravano attaccati in un supremo spasimo ai fili di ferro.

Una delle donne, dimostrava l'età di circa 35 anni, l'altra poteva avere oltrepassato di poco la cinquantina.

Sembravano due donne di campagna, due di quelle ciociare che si aggirano continuamente per i dintorni di Roma in cerca di erbe.

Immediatamente i carabinieri avvertirono della macabra scoperta il Commissario di San Lorenzo che inviava sul posto un funzionario.

Iniziate le indagini si poteva facilmente stabilire che le due donne dovevano essere state uccise da una forte scarica elettrica.

Secondo la versione data dalla polizia, sembra che il sinistro debba attribuirsi all'accidentale rottura di un filo elettrico ad alta tensione della Società Anglo-Romana, filo che precipitando sul reticolato, deve avere trasmesso ad esso la fortissima corrente. Poco dopo, forse, durante la notte, le due donne ciociare, recandosi a cercare dell'erba, devono avere inciampato nel reticolato, rimanendo fulminate.

Il tentato suicidio di una bella e graziosa popolana

Napoli — E così? Vi siete avvelenata, e perchè?

— "Brigadiè.... lasciateme sta! Si sapisseve!".

La vezzosa e rubiconda popolana, cui il lavaggio gastrico l'aveva... commossa ben poco e senza occuparsi punto dei continui e deleteri effetti che compie in seguito la terribile potassa, già si riprendeva, ed ilare rendeva la sua dichiarazione. Poverina, nell'imminenza del matrimonio compiva un gesto così disperato! Chi sa quale grave causa....

— Il fidanzato; certamente lui sarà stato — ammicca furbamente l'agente.

— Nossignore, brigadiè! Anzi lui mi vuol tanto bene. Aspettiamo più il giorno di ....

— Ed allora?

— Che volete, appunto perchè dobbiamo sposarci fra giorni....

E' reticente: si fa rossa, abbassa il capo, vergognosa.

— Ebbene, non lo volete?.... Avete paura?....

— Ma come!....

— E tentate di morire? Ma son pazzie!

— Ma.... signurì, comme 'nce spusamme si 'o lietto nun 'o tenimmo? Me vuleveno dà nu lietto ausato (vecchio)! Dicite vuie: due giuvane spuse.... e nu lietto viecchio!

"Quale offesa!" mormora ridendo il brigadiere! E poi scrivendo nel libro: Giulia Ferrara, 19enne, lavandaia; di Via S. Severo alla Sanità 3; avvelenata con potassa caustica perchè.... senza un letto degno per.... la prima notte!".

— Ma.... scusate, piccirè: Si ve vulite bene che ve 'mporta d' 'o lietto? Vi pare che sia esso assolutamente necessario?

E la popolana, salva per miracolo, forse avrà fatto tesoro della giusta riflessione!

In Your Oven

The food you bake will prove that OCCIDENT is worth more than other flours. Just try OCCIDENT once.

Costs More-- Worth It!

ORDINATENE UN SACCO PER PROVA DA
K. E. TEDEROUS & CO.
6 E. Front St. Phone 2215
DUNKIRK, N. Y.

N24

OCCIDENT FLOUR

Koch's Soft Drinks

Sono garantiti di essere assolutamente puri, fatti coi Migliori Estratti e Zucchero Concentrato Granulato ed Acqua Distillata.

Nessuno li supera

Pochi sono quelli buoni

Fred Koch Brewery,

17 W. Courtney St., Dunkirk, N. Y.

Phone 2194

AVVISETTI ECONOMICI

SI VENDE una Casa e Lotta situata nel centro della città su una strada pavimentata. Nuova Furnace a vento, grandezza della lotta 60 palmi per 80. Si cede a buon mercato. Facili pagamenti. Prezzo $ 3300.00. Rivolgersi all'Avvocato John K. Patterson, 41 E. Fourth St., Città.

Connazionali!

Qualunque "Atto Notarile" vi possa occorrere, recatevi all'ufficio de "Il Risveglio" e sarete serviti con la massima esattezza e scrupolosità.

July Clearance Sale

1-3 DI MENO

Sul Nostro Intiero Assortimento di

Radiant Heaters

Disconto Speciale

Su Tutte Le Stufe Dimostrate

Riscaldatori d'acqua e Lavatrici

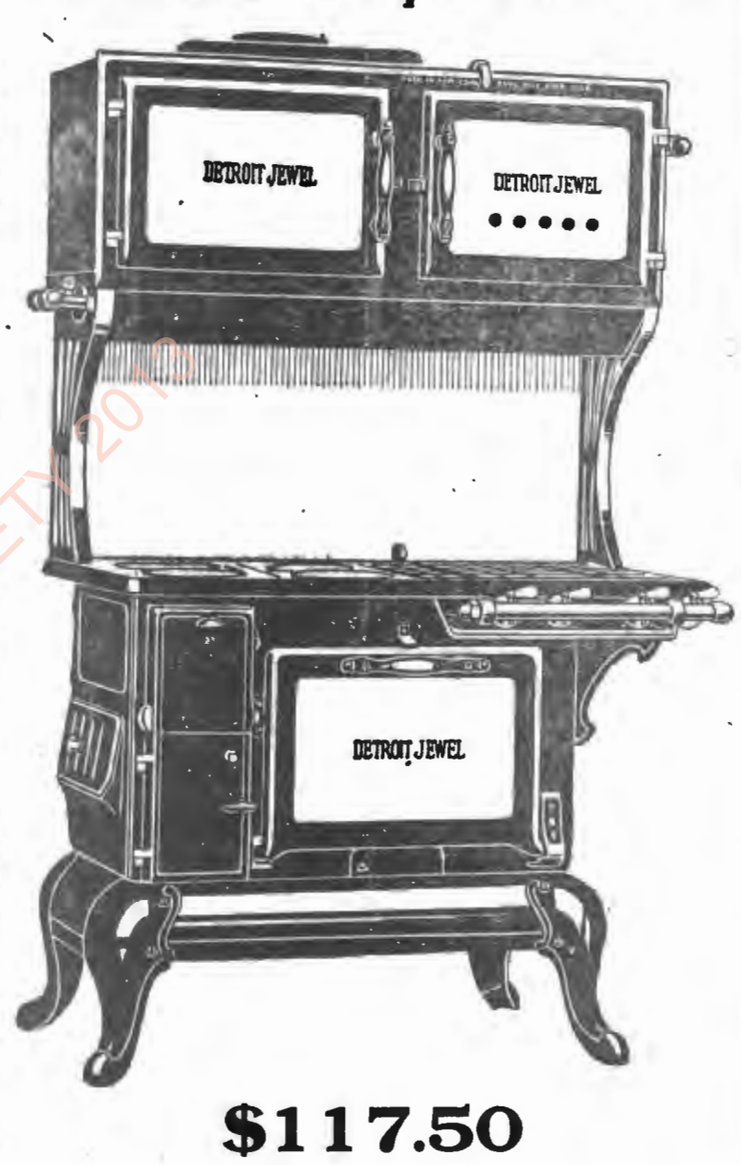

$117.50

Republic Light, Heat and Power Co., Dunkirk, N. Y.

Da DUNKIRK al

CUORE DI BUFFALO

e RITORNO

$1.95

Sino a Niagara Falls e Ritorno $2.95

Sino ad Erie e Ritorno $2.10

Carri con Sedie ogni ora in tutte le direzioni

Buffalo & Erie Ry. Co.

LA PIU' GRANDE VENDITA IN DUNKIRK

Ora in Progresso

Centinaia e centinaia di clienti sono affollati entro il Negozio di A. M. Boorady, oggi all'apertura della **Grande Vendita** con i **Prezzi Tagliati.**

$20,000 di Mercanzie che consiste in Scarpe per Uomini, Giovinetti e Ragazzini, Accessorii di Vestiario, e tanti altri articoli necessari sono stati messi in **Vendita a Prezzi molto piu' bassi di quelli che costano attualmente in Fattoria.**

Centinaia di gruppi di articoli necessarissimi sono eposti e ogni articolo e' marcato col Prezzo basso di Vendita. Percio' recatevi presto anche voi a fare la Vostra scelta.

Il Negozio e' Aperto Tutte le Sere

A. M. Boorady

81 East Third Street -:- Dunkirk, N. Y.

Guardate per il Grande Cartellone Nero e Giallo nel Negozio

CHAUTAUQUA COUNTY NY HISTORICAL SOCIETY 2013

Telephone 5036
John A. Mackowiak
Tutto ciò che può abbisognare per guarnire una casa
Furniture di prima classe a prezzi bassi
Direttore di Pompe Funebri
JOHN A. MACKOWIAK
60 Lake Road, Dunkirk, N. Y.

Si Riparano Scarpe
Cucite o con chiodi
Lavoro garentito e prezzi ragionevoli. Nostre specialità nel l'attaccare tacchi di gomma.
Dateci un ordine per prova
Like-Knu Shoe Repair Shop
337 Central Ave., Dunkirk, N.Y.

MONUMENTI
Di granite di marmo, fatti artisticamente ed a prezzi bassi
OTTO MOLDENHAUER
Cor. Third and Washington Av.
Dunkirk, N. Y.

TELEPHONE 5430
I FIORI
per Sposalizi, Battesimi ed altre occasioni ordinateli da
A. M. JESSE, Fiorista
207 Robin St., Dunkirk, N. Y.

UN
BEL VESTITO FATTO ALL'ULTIMA MODA
ordinatelo da
ANTONIO TAVANI
516 W. 18th St. Erie, Pa.

Telephone 2224
Completo equipaggio di Autobili chiusi per 5 e 7 passeggieri per tutte le occasioni.
LONG'S TAXI SERVICE
16-18 Ruggles St. Dunkirk, N.Y.

LE BUONE FOTOGRAFIE
si possono avere solo rivolgendosi al rinomato
LEJA ART STUDIO
461 Roberts Road, Cor. Courtney
Phone 4798 DUNKIRK, N. Y.

Noi
teniamo a cura di seppellire decentemente i vostri cari estinti, per un prezzo giusto e soddisfacente.
R. J. Dengler
Direttore di Funerali e Imbalsamatore
Dunkirk e Silver Creek

SAVAGE WASHER

Lava Torce Blues Asciuga
Si empie e si vuota sola
Se dovete comperarvi una macchina lavabile, perchè non comperate la migliore
Household Servants, Inc.
332 Park Ave., Dunkirk, N. Y

IMPORTANTISSIMO!
Recandovi a fare le vostre compere presso quei commercianti che hanno il loro avviso in questo giornale, non dimenticate di menzionare il nome de "Il Risveglio". Sarete serviti bene e gioverete al vostro giornale che vi difenderà in tutte le occasioni.

Appendice de "Il Risveglio" 5 CAROLINA INVERNIZIO

Il Figlio del Mistero

La contessa impallidì.

— Perchè dici questo? Hai avuto notizie di lui?

— Andiamo al castello; non si può discorrere per la strada.

La contessa mosse innanzi col fanciullo.

Arnolfo la seguì tenendo la sua cavalcatura.

Varcata che ebbero la soglia del castello, alcuni servitori ed una donna di età matura, la governante del piccolo Giovanni, andarono loro incontro.

Arnolfo lasciò il cavallo e dette alcuni ordini con voce sonora; indi, rivolto alla figlia:

— Lascia Giovanni a Mentina, — disse — perchè desidero parlarti.

Essa obbedì, e seguì docilmente il padre.

Una tremenda angoscia le stringeva il cuore, vedendo il padre così agitato.

Quando furono soli nel salotto attiguo alla camera da letto della contessa, questa gettò le braccia attorno al collo di Arnolfo, dicendogli:

— Che è dunque successo, babbo?

Egli si sciolse bruscamente da quell'amplesso: era livido; una contrazione di dolore, quasi subito repressa, apparve sul suo volto.

— Hai avute notizie di Carlo? — chiese, invece di rispondere, sendendo sopra una poltrona.

— Mi scrisse da Firenze, prima di partire per Roma: vi erano anche due righe di Pio, il quale diceva che era un pò raffreddato, ma che si divertiva molto tuttavia.

— E poi?

— Non ebbi altro.

—Ebbene, Carlo ha scritto a me da Roma. Mi dice che l'infreddatura di Pio, trascurata, l'ha costretto a mettersi a letto, che gli è sopravvenuta la febbre e dei dolori acuti per tutto il corpo.

— Mio Dio! Allora, il bambino sta male? Ah! perchè Carlo ha voluto condurlo a viaggiare?

— Egli l'aveva promesso a Pio, ed io stesso acconsentii. Ma siccome ora non sono tranquillo, parto per Roma.

— Tu, babbo? No, no, sarebbe troppo strapazzo. Partirò io.

— Tu devi rimanere presso Giovanni. Sai bene quanto Carlo l'ama, e se tu l'abbandonassi....

La contessa guardò il padre.

— Carlo vuol bene anche a Pio.

— Sì, è vero; tuttavia, desidero di essergli vicino.

— Ed io.... sua madre, non potrò vederlo? — proruppe Emma, sentendo il bisogno di dare sfogo alla piena del cuore. — Senza la tua complicità, caro babbo, durante questi anni di matrimonio non avrei potuto baciarlo una sola volta. E come ho sofferto, anche in quei momenti, per timore di esser sorpres da mio marito! E dire che egli si ostina a credermi colpevole, mentre fui soltanto una vittima!

Emma si era seduta vicina al padre, e piangeva.

Arnolfo guardava la figlia, smarrito.

— Carlo ha torto di rimproverarti! — balbettò.

— Carlo non mi rimprovera, ma soffre. Egli vorrebbe ritrovare colui che io non conosco, e che anche tu, babbo, cercasti per tanto tempo invano.

Arnolfo strinse i pugni in silenzio; poi, dopo un momento, sussurrò:

— Non rievochiamo tristi cose. Pensiamo piuttosto alla mia partenza. Stanotte voglio essere sulla via di Roma.

Un rumore di passi l'interruppe.

Entrò una cameriera.

— Signora contessa, c'è un telegramma.

Porse il foglio, che fu preso da Arnolfo, e si ritirò.

Le mani del padre tremavano nell'aprire il telegramma. Un velo si stendeva innanzi ai suoi occhi.

Finalmente lesse con voce tremula: "Straziato immenso dolore partecipo morte Pio, che cure incessanti non valsero a salvare. Coraggio! Ci rimane Giovanni. Parto subito per consolarti.

"Carlo"

Arnolfo fece uno sforzo orribile per contenere la propria commozione per non pensare che a sua figlia.

Emma si era lasciata cadere nelle braccia del padre, e rimase alcun tempo come se fosse svenuta.

Arnolfo la fissava con una tenerezza mista a disperazione.

Due grosse lacrime gli scendevano lungo le gote, andando a perdersi nei baffi, e non osava dire una parola, fare il minimo movimento.

Finalmente la contessa aprì gli occhi e, guardando con espressione straziante il padre:

— E' morto!.... — mormorò. — Mio Dio!....

— Coraggio, cara! Forse è meglio che il poverino sia morto, perchè sarebbe stato un continuo rimorso per tutti noi.

S'interruppe: era agitato, convulso, livido.

La contessa andava ripetendo:

— Morto, senza vederlo!

— Non era già come morto per te? — soggiunse con voce soffocata Arnolfo. — Tuo marito ti aveva proibito di vederlo.

— Ma lo sapevo sano, lieto; e poi tu, padre mio, ti occupavi di continuo di lui, e Pio ti amava tanto....

Uno scorscio di pianto l'interruppe.

Il padre soffriva del dolore della figlia e del proprio.

— Calmati! — mormorò con accento supplichevole.

— Babbo, non lasciarmi, rimani presso di me.

— Sì, sì....

Al castello si seppe in breve che il figlio maggiore della contessa era morto mentre si trovava in viaggio col padre.

Ma nessuno dei familiari conosceva il fanciullo, all'infuori di Pietro, il cameriere particolare del conte, e di Clarina, una vecchia cameriera della contessa.

Arnolfo rimase presso la figlia, ed ormai non si sarebbe mosso fino al ritorno del conte.

(Continua)

Abbonatevi e fate abbonare i vostri amici a "IL RISVEGLIO" $ 1.50 all'anno

Ottime Lampadine
Ogni qualvolta che avete bisogno di Lampadine Elettriche, voi dovete venire ad acquistarle da noi, che ne abbiamo un largo assortimento e della migliore qualita' che vendiamo a prezzi bassissimi.
H. & G.
Radio Sales and Service
59½ E. Third St. Dunkirk, N.Y.

CHEVROLET
Vendita e Servizio
Newton-Chevrolet Sales Company
Fredonia, N. Y.
Phone 506

ROYAL SOCIETY
EMBROIDERY PACKAGE OUTFITS
With Royal Society Guaranteed Boiling Dye Embroidery Cottons

439—$1.50 Poplin
452—$1.35 Voile
Il Nostro Dipartimento di Art Needle Work ora e' completo con novita' affascinanti, piccoli rompers e vestitini per bambini, confezionati con materiale durabile. Proprio la qualita' che a voi piace comperare. Ogni pacchetto contiene gli articoli stampati, sufficientemente comprendibili, ed un foglio con relative istruzioni ed una carta colorata.
Spediamo a chi ordina per lettera

A Redfern Shadow Corselette
PER CONFORTO ESTIVO
$5.00 e $10.00
Voi attualmente potete dare uno sguado a queste Redfern corselettes, che gia' sono in uso. Sono manifatturate con doppio Velo Francese in disegni attraentissimi come, shell pink, striscie di seta che ci somigliano con anche una eccellente elastida. Sono cosi' belli e cosi' attraenti, sono cosi' comodi ad indossarsi e cosi' a buon mercato, e si possono lavare lo stesso come chemise e poi sono assolutamente garantiti (lo stesso come REDFERN CORSETS) che non irruginiscono, rompono o strappano.

Jantzen
Davatti all'ammirazione degli occhi di milioni, Jantzen sono visiti in ogni spiaggia balneare nel North e South America. Anche negli affascinanti stabilimenti balneari di Europa come Nizza, Deauville, Henley, Brighton, etc.
E questa stessa perfezione che fittano cosi' bene e' il secreto che si puo' nuotare facilmente con questi Jantzen. Essi ingraziano il vostro corpo, attellato, attraente, facile.
Il vostro Jantzen non vi terra' legato. Voi potete fare qualsiasi movimento, essendo esso confezionato di lana, lavorato coll'uncinetto, e percio' elastico. E voi quando l'avrete indossato, vi sentite molto contente.
Noi abbiamo tutti i colori popolari e styles in tutte le grandezze. Di quelli chiari e scuri. Colori vivaci. Striscie. Non si paga nulla extra se ci si vuole una piccola enblema rossa di una ragazza divina.—Prezzo $6.00

320-322 Central Ave. **SIDEY'S** Dunkirk, N. Y.
Chiffons Figurato Celanese, $1.69 per Yard. 14 disegni Diversi

CHAUTAUQUA COUNTY NY HISTORICAL SOCIETY 2008